



สารสนเทศ

ประจำปีการศึกษา 2564



โรงเรียนคุรุประชาสรรค์ อำเภอสรรคบุรี จังหวัดชัยนาท
สังกัดสำนักงานเขตพื้นที่การศึกษามัธยมศึกษา อุทัยธานี ชัยนาท
สำนักงานคณะกรรมการการศึกษาขั้นพื้นฐาน

คำนำ

เอกสารสารสนเทศปีการศึกษา 2564 ของโรงเรียนคุรุประชาสรรค์ฉบับนี้เป็นผลการดำเนินงานของปีการศึกษา 2563 จัดทำขึ้นโดยมีวัตถุประสงค์เพื่อรวบรวมและนำเสนอข้อมูลด้านต่างๆ ของโรงเรียน ได้แก่ ข้อมูลทั่วไปของโรงเรียน ข้อมูลครูและบุคลากรทางการศึกษา ข้อมูลคณะกรรมการสถานศึกษาขั้นพื้นฐาน ข้อมูลนักเรียน และข้อมูลผลการเรียนปีการศึกษา 2563 เป็นต้น ซึ่งข้อมูลดังกล่าวนี้จะ เป็นประโยชน์ในการบริหารโรงเรียนให้สอดคล้องกับนโยบายของสำนักงานคณะกรรมการการศึกษาขั้นพื้นฐาน (สพฐ.) และการวางแผนการปฏิบัติงานในปีการศึกษาต่อไป นอกจากนี้ยังเป็นเอกสารที่ใช้ในการประชาสัมพันธ์โรงเรียนอีกด้วย

เอกสารสารสนเทศฉบับนี้สำเร็จลุล่วงได้ด้วยความร่วมมือของทุกฝ่าย จึงขอขอบคุณมา ณ โอกาสนี้

งานข้อมูลสารสนเทศ
โรงเรียนคุรุประชาสรรค์

สารบัญ

	หน้า
คำนำ	ก
สารบัญ	ข
ข้อมูลพื้นฐานของสถานศึกษา	
- ข้อมูลทั่วไป	1
- อาคารสถานที่	2
- ประวัติย่อโรงเรียนคุรุประชาสรรค์	3
- ข้อมูลสภาพชุมชนโดยรวม	4
- แหล่งเรียนรู้	5
- ข้อมูลครุภัณฑ์ในโรงเรียน	7
- ทำเนียบผู้บริหาร	9
- ผู้บริหารโรงเรียนคุรุประชาสรรค์	10
- คณะกรรมการสถานศึกษาขั้นพื้นฐาน	11
การดำเนินงานของสถานศึกษา	
- วิสัยทัศน์	12
- พันธกิจ	12
- เป้าประสงค์	12
- อัตลักษณ์	12
- การบริหารจัดการศึกษา	12
โครงสร้างหลักสูตรสถานศึกษา	14
เกียรติประวัติโรงเรียน	
- ผลงานดีเด่นของโรงเรียน	63
- ผลงานดีเด่นของผู้บริหาร	64
- ผลงานดีเด่นของครู	65
- ผลงานดีเด่นของนักเรียน	67
ข้อมูลด้านบุคลากรของโรงเรียน	
- ข้อมูลบุคลากร	69
- ตารางแสดงจำนวนผู้บริหารและครูจำแนกตามกลุ่มสาระการเรียนรู้/ฝ่าย	82
- ตารางแสดงจำนวนครูและลูกจ้างตามสายงาน ตำแหน่งวิทยฐานะ วุฒิการศึกษา และเพศ	82

สารบัญ (ต่อ)

	หน้า
ข้อมูลด้านผู้เรียน	
- การจัดชั้นเรียน	83
- ตารางแสดงจำนวนนักเรียนจำแนกตามระดับชั้นมัธยมศึกษาตอนต้นและมัธยมศึกษาตอนปลาย	83
- ตารางแสดงจำนวนนักเรียนจำแนกตามระดับชั้น	83
- ตารางแสดงจำนวนนักเรียนระดับชั้นมัธยมศึกษาตอนต้นจำแนกตามห้องเรียน	84
- ตารางแสดงจำนวนนักเรียนระดับชั้นมัธยมศึกษาตอนปลายจำแนกตามห้องเรียน	85
ผลสัมฤทธิ์ทางการเรียนของผู้เรียน	
- สรุปคะแนนเฉลี่ยผลการทดสอบระดับชาติขั้นพื้นฐาน (o-net) ระดับชั้นมัธยมศึกษาปีที่ 3	86
- สรุปคะแนนเฉลี่ยผลการทดสอบระดับชาติขั้นพื้นฐาน (o-net) ระดับชั้นมัธยมศึกษาปีที่ 6	87
- สรุปผลสัมฤทธิ์ทางการเรียน	88
คณะผู้จัดทำ	96

ข้อมูลพื้นฐานของสถานศึกษา

ข้อมูลทั่วไป

ชื่อโรงเรียน	โรงเรียนคุรุประชาสรรค์
ชื่อภาษาอังกฤษ	KHURUPRACHASAN SCHOOL
อักษรย่อ	ค.ส.
สังกัด	สำนักงานเขตพื้นที่การศึกษามัธยมศึกษา เขต 5 กระทรวงศึกษาธิการ



พระกำแพงसरคร

สัญลักษณ์ประจำโรงเรียน

ปรัชญา	เรียนเด่น เล่นกีฬาดี มีคุณธรรม
คติพจน์	ขันติ หิตสุขาวหา (ความอดทนนำมาซึ่งประโยชน์สุข)
คำขวัญ	ความสงบสุขเกิดได้ต้องอาศัยการศึกษา
สีประจำโรงเรียน	ม่วง - ขาว
ขนาดโรงเรียน	โรงเรียนมัธยมศึกษาขนาดใหญ่
สถานที่ตั้ง	เลขที่ 230 หมู่ 8 ตำบลแพรกศรีราชา อำเภอสรรคบุรี จังหวัดชัยนาท รหัสไปรษณีย์ 17140
เนื้อที่	25 ไร่ 2 งาน 96 ตารางวา
Website	http://www.khu.ac.th
e-mail	khuruprachasanschool.ks@gmail.com
โทรศัพท์	0-5648-1439
โทรสาร	0-5648-1439
ต้นไม้ประจำโรงเรียน	ต้นศรีตรัง
ระดับการศึกษาที่เปิดสอน	ชั้นมัธยมศึกษาปีที่ 1-6
หลักสูตรที่เปิดสอน	ใช้หลักสูตรสถานศึกษาขั้นพื้นฐานโรงเรียนคุรุประชาสรรค์ ยึดหลักสูตรแกนกลางของกระทรวงศึกษาธิการเป็นแนวทางในการจัดทำหลักสูตร ช่วงชั้นที่ 4 เปิดสอน 9 แผนการเรียน คือ แผนวิทย์-คณิต, แผนศิลป์-คำนวณ, แผนศิลป์-อังกฤษ, แผนศิลป์-ภาษาจีน, แผนศิลป์-คหกรรม, แผนศิลป์-ดนตรี, แผนศิลป์-ศิลปะ, แผนศิลป์-AI, แผนเทคโนโลยีสารสนเทศและการสื่อสาร (ทวิศึกษา)
จำนวนห้องเรียนที่เปิดสอน	44 ห้องเรียน จัดชั้นเรียนระบบ 8-8-8/8-7-7 (ช่วงชั้นที่ 3/ช่วงชั้นที่ 4)

อาคารสถานที่

อาคารหลังที่ 1 (อาคารศรีตรัง) แบบ 004 ชั้นบนสร้างเมื่อ พ.ศ. 2504 ชั้นล่างสร้างเมื่อ พ.ศ. 2505 ปรับปรุงซ่อมแซมอาคารเรียนใหม่ พ.ศ. 2557 ชั้นบนเป็นห้องเรียนทัศนศิลป์ 2 ห้อง ชั้นล่างใช้เป็นห้องเรียนนาฏศิลป์ 2 ห้อง และห้องปฏิบัติงานนักเรียน 1 ห้อง

อาคารหลังที่ 2 (อาคารราชพฤกษ์) แบบ 318 ล สร้างเมื่อ พ.ศ. 2550 จำนวน 18 ห้อง ใช้เป็นห้องพักรุกกลุ่มสาระการเรียนรู้สังคมศึกษา ศาสนา และวัฒนธรรม 1 ห้อง ห้องจริยธรรม 1 ห้อง ห้องเรียนของนักเรียนจำนวน 16 ห้อง ชั้นล่างใช้เป็นห้องทูปีนัมเบอร์วัน 1 ห้อง และห้องราชพฤกษ์ 1 ห้อง

อาคารหลังที่ 3 (อาคารปาริชาติ) แบบ 216 ก สร้างเมื่อ พ.ศ. 2521 จำนวน 8 ห้อง สร้างเพิ่มเติมเมื่อ พ.ศ. 2522 อีกจำนวน 8 ห้อง ใช้เป็นห้องเรียน 13 ห้อง ห้องพักรุกกลุ่มสาระการเรียนรู้ภาษาไทย 1 ห้อง ห้องสืบค้นภาษาไทย 1 ห้อง ห้องพักรุกกลุ่มสาระการเรียนรู้คณิตศาสตร์ 1 ห้อง ห้อง MATH LAB 1 ห้อง และในปี พ.ศ. 2540 ได้ปรับปรุงชั้นล่างเป็นห้องกิจกรรมลูกเสือ-เนตรนารี 1 ห้อง ห้องยูคาชาดและผู้นำเพ็ญประโยชน์ 1 ห้อง ห้องเรียนใต้อาคาร 1 ห้อง ห้องขนมอบ 1 ห้อง และห้องเรียนคหกรรม 1

อาคารหลังที่ 4 (อาคารเฟื่องฟ้า) แบบ 216 ค สร้างเมื่อ พ.ศ. 2525 ต่อมา พ.ศ. 2533 ใช้เป็นห้องพักรุกกลุ่มสาระการเรียนรู้ภาษาอังกฤษ 1 ห้อง ห้องศูนย์พัฒนาภาษาอังกฤษ (ERIC) 1 ห้อง ห้อง E-learning 1 ห้อง ห้องปฏิบัติการคอมพิวเตอร์ 4 ห้อง ห้อง Resource Center 1 ห้อง ห้องฝ่ายส่งเสริมการศึกษา 1 ห้อง ห้องประชุมเฟื่องฟ้า 1 ห้อง ห้องการดูแลเหลือนักเรียนรอบด้านอย่างยั่งยืน 1 ห้อง ห้องฝ่ายบริหารทั่วไป 1 ห้อง ห้องศูนย์เรียนรู้พระราชกรณียกิจฯ 1 ห้อง ห้องฝ่ายวิชาการ 1 ห้อง และห้องทะเบียนและวัดผล 1 ห้อง

อาคารหลังที่ 5 (อาคารราชวดี) แบบ 216 ล (ปรับปรุง 29) สร้างเมื่อ พ.ศ. 2533 ใช้เป็นห้องปฏิบัติการวิทยาศาสตร์ 6 ห้อง ห้องพักรุกกลุ่มสาระการเรียนรู้วิทยาศาสตร์ 1 ห้อง ห้องผู้อำนวยการสถานศึกษา 1 ห้อง ห้องฝ่ายงบประมาณ 1 ห้อง ห้องอัจฉริยะ 1 ห้อง ชั้นล่างทำเป็นห้องสมุด 1 ห้อง ห้องประชาสัมพันธ์ 1 ห้อง ห้องพักรุกเวร 1 ห้อง ห้อง Smart Classroom for Tablet 1 ห้อง ห้องธนาคารโรงเรียน 1 ห้อง ห้องพักรุกกลุ่มสาระการเรียนรู้สุขศึกษาและพลศึกษา 1 ห้อง ห้องสมาคมศิษย์เก่าโรงเรียนคุรุประชาสรรค์ 1 ห้อง ห้องแนะแนว 2 ห้อง และห้องStudents Support Services:sss 1 ห้อง

โรงฝึกงานช่างเชื่อม แบบ 102/27 จำนวน 1 หลังสร้างเมื่อ พ.ศ. 2527 ใช้เป็นโรงฝึกงานวิชาช่างอุตสาหกรรม งานเหล็ก งานไม้ งานปูน และห้องดนตรีไทย

โรงฝึกงานคหกรรม ช่างยนต์ ดนตรีสากล แบบ 204/27 สร้างเมื่อ พ.ศ. 2534 ใช้เป็นโรงฝึกงานช่างยนต์ ช่างซ่อมจักรยาน ช่างทั่วไป ห้องพักรุกกลุ่มสาระการเรียนรู้การงานอาชีพและเทคโนโลยี (คหกรรม) ห้องปฏิบัติการวิชาคหกรรม ช่างตัดเย็บ ช่างเสริมสวยและช่างทั่วไป

หอประชุมโรงอาหารแบบ 101/27 จำนวน 1 หลัง สร้างเมื่อ พ.ศ. 2536 ชั้นบนใช้เป็นหอประชุมนักเรียน ครู ชั้นล่างใช้เป็นโรงอาหารสำหรับครู นักเรียน และห้องกิจกรรมสหกรณ์โรงเรียน 1 ห้อง

อาคาร 40 ปี สร้างเมื่อ พ.ศ. 2544

อาคารพยาบาล 1 หลัง สร้างเมื่อ พ.ศ. 2543

โรงเก็บรถจักรยานยนต์ของนักเรียน 2 หลัง ตั้งอยู่ทางทิศตะวันตก ใช้สำหรับจอดรถจักรยานยนต์ของนักเรียน

หอดักน้ำ คสล 9/9 จำนวน 1 หอดัก สร้างเมื่อ พ.ศ. 2534 เพื่อบรรจุน้ำที่ตูดจากบ่อบาดาลนำมาใช้ในบริเวณโรงเรียน

ห้องล้างประปาบาดาล จำนวน 1 ห้อง สร้างเมื่อ พ.ศ. 2554 เพื่อปรับปรุงคุณภาพน้ำบาดาล ตามโครงการสำรวจและพัฒนาแหล่งน้ำบาดาลเพื่อสนับสนุนน้ำดื่มสะอาดให้กับโรงเรียนทั่วประเทศ 372 แห่ง

ห้องนํ้านักเรียน จำนวน 8 ห้อง

อาคารเกษตร จำนวน 1 หลัง ซึ่งเป็นอาคารชั่วคราว สร้างเมื่อ พ.ศ. 2533

อาคารอเนกประสงค์ 1 หลัง สร้างเมื่อ พ.ศ. 2559

สนามกีฬา มีสนามฟุตบอล 1 สนาม สนามบาสเกตบอล 1 สนาม สนามวอลเลย์บอล 1 สนาม สนามตะกร้อ 2 สนาม และสนามเปตอง 1 สนาม

บ้านพักภารโรง 3 หลัง

บ้านพักครู 12 หลัง

ป้อมยาม 2 หลัง

ประวัติย่อโรงเรียนครูประชาสรรค์

โรงเรียนครูประชาสรรค์ เป็นโรงเรียนสหศึกษาขนาดใหญ่ สังกัดสำนักงานเขตพื้นที่การศึกษา มัธยมศึกษาเขต 5 สำนักงานคณะกรรมการการศึกษาขั้นพื้นฐาน กระทรวงศึกษาธิการ ตั้งอยู่เลขที่ 230 หมู่ 8 ตำบลแพรงศรีราชา อำเภอสรรคบุรี จังหวัดชัยนาท รหัสไปรษณีย์ 17140 โทรศัพท์ 0-5648-1439 แฟกซ์ 0-5648-1439

โรงเรียนครูประชาสรรค์ ก่อตั้งเมื่อ วันที่ 1 เมษายน พ.ศ. 2504 เข้าโครงการ คมช.รุ่น 10 ปี พ.ศ. 2516 มีเนื้อที่ 25 ไร่ 2 งาน 96 ตารางวา **นายปรีชา แสงไชย** ดำรงตำแหน่งครูใหญ่คนแรก ต่อมาปี พ.ศ. 2518 ได้เลื่อนตำแหน่งเป็นอาจารย์ใหญ่และในปี พ.ศ. 2524 ได้เลื่อนเป็นผู้อำนวยการโรงเรียน

ปีการศึกษา 2526 **นายธานี พลอาจ** ย้ายมาดำรงตำแหน่งผู้อำนวยการโรงเรียน เข้ารับมอบหมาย งานในตำแหน่งผู้อำนวยการโรงเรียน เมื่อวันที่ 6 มิถุนายน พ.ศ. 2526 จนถึงวันที่ 4 พฤศจิกายน พ.ศ. 2527

ปีการศึกษา 2527 **นายประเทือง เจริญสุข** ย้ายมาดำรงตำแหน่งผู้อำนวยการโรงเรียน เข้ารับ มอบหมายงานในตำแหน่งผู้อำนวยการโรงเรียน เมื่อวันที่ 28 พฤศจิกายน พ.ศ. 2527 จนถึงวันที่ 10 ตุลาคม พ.ศ. 2532

ปีการศึกษา 2532 **นายสุวัฒน์ บุญเลิศ** ย้ายมาดำรงตำแหน่งผู้อำนวยการโรงเรียนเข้ารับมอบหมาย งานในตำแหน่งผู้อำนวยการโรงเรียน เมื่อวันที่ 10 ตุลาคม พ.ศ. 2532 เกษียณอายุราชการ เมื่อวันที่ 30 กันยายน พ.ศ. 2539

ปีการศึกษา 2539 **นายประดิษฐ์ ยุทธนะพลากร** ย้ายมาดำรงตำแหน่งผู้อำนวยการโรงเรียน เข้ารับ มอบหมายงานในตำแหน่งผู้อำนวยการโรงเรียน เมื่อวันที่ 15 กุมภาพันธ์ พ.ศ. 2539 จนถึงวันที่ 16 ตุลาคม พ.ศ. 2540

ปีการศึกษา 2541 **นางสาวสุปราณี ไกรวัตนุสสรณ์** อาจารย์ 3 โรงเรียนราชพิศ ย้ายมาดำรงตำแหน่ง ผู้อำนวยการโรงเรียน เข้ารับมอบหมายงานในตำแหน่งผู้อำนวยการโรงเรียน เมื่อวันที่ 5 พฤศจิกายน พ.ศ. 2540 จนถึงวันที่ 9 มกราคม พ.ศ. 2542

ปีการศึกษา 2542 **นายธนิศ มณฑา** ย้ายมาดำรงตำแหน่งผู้อำนวยการโรงเรียน เข้ารับมอบหมายงาน ในตำแหน่งผู้อำนวยการโรงเรียน เมื่อวันที่ 9 มกราคม พ.ศ. 2542 จนถึงวันที่ 15 ธันวาคม พ.ศ. 2542

ปีการศึกษา 2542 **นายนพดล แดงสง่า** ย้ายมาดำรงตำแหน่งผู้อำนวยการโรงเรียน เข้ารับมอบหมาย งานในตำแหน่งผู้อำนวยการโรงเรียน เมื่อวันที่ 16 ธันวาคม พ.ศ. 2542 จนถึงวันที่ 13 พฤศจิกายน พ.ศ. 2543

ปีการศึกษา 2543 **นายศุภโรจน์ เนยคำ** ย้ายมาดำรงตำแหน่งผู้อำนวยการโรงเรียน เข้ารับมอบหมายงานในตำแหน่งผู้อำนวยการโรงเรียน เมื่อวันที่ 13 พฤศจิกายน พ.ศ. 2543 เกษียณอายุราชการ เมื่อวันที่ 30 กันยายน พ.ศ. 2548

ปีการศึกษา 2549 **นายมนู สืบพงษ์พันธ์** ย้ายมาดำรงตำแหน่งผู้อำนวยการโรงเรียน เข้ารับมอบหมายงานในตำแหน่งผู้อำนวยการโรงเรียน เมื่อวันที่ 10 พฤษภาคม พ.ศ. 2549 จนถึงวันที่ 6 สิงหาคม พ.ศ. 2550

ปีการศึกษา 2551 **นายสุรพล ชัยนการนาวิ** ย้ายมาดำรงตำแหน่งผู้อำนวยการโรงเรียน เข้ารับมอบหมายงานในตำแหน่งผู้อำนวยการโรงเรียน เมื่อวันที่ 14 กุมภาพันธ์ พ.ศ. 2551 จนถึงวันที่ 8 มีนาคม พ.ศ. 2554

ปีการศึกษา 2554 **นายถวัลย์ ต้นธีระพงศ์** ย้ายมาดำรงตำแหน่งผู้อำนวยการโรงเรียน เข้ารับมอบหมายงาน เมื่อวันที่ 8 กุมภาพันธ์ พ.ศ. 2554 จนถึงวันที่ 27 ตุลาคม พ.ศ. 2558

ปีการศึกษา 2558 **นายวิเชียร แก่นไร่** ดำรงตำแหน่งผู้อำนวยการโรงเรียน เข้ารับมอบหมายงานในตำแหน่งผู้อำนวยการโรงเรียน เมื่อวันที่ 2 พฤศจิกายน พ.ศ. 2558 จนถึงวันที่ 16 พฤษภาคม 2561

ปีการศึกษา 2561 **นายทฤษฎธรรม ชัยบุรินทร์** ดำรงตำแหน่งผู้อำนวยการโรงเรียน เข้ารับมอบหมายงานในตำแหน่งผู้อำนวยการโรงเรียน เมื่อวันที่ 18 พฤษภาคม พ.ศ. 2561 จนถึง 30 กันยายน 2561

ปีการศึกษา 2561 **นายเผด็จ สุพันธ์นา** ดำรงตำแหน่งผู้อำนวยการโรงเรียน เข้ารับมอบหมายงานในตำแหน่งผู้อำนวยการโรงเรียน เมื่อวันที่ 13 ตุลาคม พ.ศ. 2561 จนถึงปัจจุบัน

ข้อมูลสภาพชุมชนโดยรวม

1. สภาพชุมชนรอบบริเวณโรงเรียนมีลักษณะเป็นชุมชนเมืองในเขตเทศบาลตำบลแพรกศรีราชาอันมีหน่วยงานราชการสำคัญ มีเส้นทางคมนาคมที่สะดวกหลายสาย ซึ่งติดต่อกับจังหวัดที่ใกล้เคียง ประชากรประมาณ 70,000 คน บริเวณใกล้เคียงโดยรอบโรงเรียน ได้แก่ วัดมหาธาตุ วัดสองพี่น้อง ชุมชนในเมือง สถานที่ราชการ อาชีพหลักของชุมชน คือ เกษตรกร ค้าขาย และอุตสาหกรรมในครัวเรือน เนื่องจากพื้นที่เป็นที่ลุ่มเหมาะแก่การทำเกษตร ส่วนใหญ่นับถือศาสนาพุทธ ประเพณี/ศิลปวัฒนธรรมท้องถิ่นที่เป็นที่รู้จักโดยทั่วไป คือ ระเบียบประเพณี การละเล่นเรือบก และกิจกรรมประเพณีทางพุทธศาสนา

2. ผู้ปกครองส่วนใหญ่ จบการศึกษาระดับต่ำกว่าปริญญาตรี อาชีพหลัก คือ เกษตรกร รับจ้างและค้าขาย ส่วนใหญ่นับถือศาสนาพุทธ ฐานะทางเศรษฐกิจ/รายได้โดยเฉลี่ยต่อครอบครัว ต่อปี 50,000 บาท จำนวนคนเฉลี่ยต่อครอบครัว 3 – 4 คน

3. โอกาสและข้อจำกัดของโรงเรียน

โอกาส

1. โรงเรียนอยู่ในเขตเทศบาลตำบลแพรกศรีราชาทำให้การคมนาคมสะดวก
2. ใกล้แหล่งเรียนรู้ คือวัดมหาธาตุ และวัดสองพี่น้อง ซึ่งโรงเรียนได้รับการสนับสนุนด้านทุนการศึกษา พระวิทยากรสอนพระพุทธศาสนา
3. เป็นแหล่งเรียนรู้ของภูมิปัญญาท้องถิ่นที่หลากหลาย เป็นสถานประกอบการ หน่วยงานราชการ องค์กร ภาครัฐและภาคเอกชนให้การสนับสนุนด้านการจัดการศึกษา กิจกรรมทางการศึกษาของโรงเรียน

4. ชุมชนมีความสัมพันธ์กับสถานศึกษาเป็นอย่างดี มีผู้นำชุมชน สมาคมผู้ปกครองและครู สมาคมศิษย์เก่า ตลอดจนเครือข่ายผู้ปกครอง เข้ามามีส่วนร่วมในการพัฒนาการจัดการศึกษาของโรงเรียน

ข้อจำกัด

สภาพครอบครัวส่วนใหญ่เป็นครอบครัวแยกกันอยู่ ผู้ปกครองทำงาน ไม่มีเวลาดูแลบุตรหลาน จึงให้อยู่ในความดูแลของปู่ ย่า ตา ยาย ที่สูงอายุแล้ว ประกอบกับธุรกิจคอมพิวเตอร์เข้ามามีบทบาทเป็น สิ่งยั่วยุให้เด็กเล่นเกมจนติด มากกว่าค้นคว้าเพื่อการเรียนรู้

แหล่งเรียนรู้

● แหล่งเรียนรู้ภายในโรงเรียน

1. ห้องสมุด
2. ห้องมัลติมีเดีย
3. ห้องปฏิบัติการวิทยาศาสตร์ทั่วไป
4. ห้องปฏิบัติการเคมี
5. ห้องปฏิบัติการฟิสิกส์
6. ห้องปฏิบัติการชีววิทยา
7. ห้องปฏิบัติการกลุ่มสาระ On line
8. ห้องศูนย์ ERIC
9. ห้องศูนย์ SEAR
10. ห้องจริยศึกษา
11. ห้องศูนย์ประวัติศาสตร์
12. ห้องนาฏศิลป์
13. ห้องดนตรีไทย
14. ห้องดนตรีสากล
15. ห้องศิลปศึกษา
16. ห้องเรียนอัจฉริยะ(Smart Math)
17. ห้องปฏิบัติการคอมพิวเตอร์ 4 ห้อง
18. อาคารฝึกงานอุตสาหกรรม/คหกรรม
19. แปลงเกษตร
20. ห้องแนะแนว / ห้องโรงเรียนต้นแบบเรียนรวม
21. แหล่งเรียนรู้กลุ่มสาระการเรียนรู้ 8 กลุ่มสาระ
22. รีสอร์ทการศึกษาลานธรรม
23. ระเบียงความรู้ชั้น 2 อาคารเพ็ญฟ้า (Magic Wall)
24. ห้องศูนย์เรียนรู้พระราชกรณียกิจฯ
25. ห้อง Smart Classroom for Tablet
26. ศูนย์ประชาคมอาเซียน
27. ห้องสหกรณ์ร้านค้าโรงเรียน
28. ห้องประชาสัมพันธ์
29. ห้องชมมอบ
30. ธนาคารโรงเรียน

● แหล่งเรียนรู้ภายนอกโรงเรียน

1. วัดมหาธาตุ
2. วัดพระยาแพรก
3. วัดพระแก้ว
4. วัดสองพี่น้อง
5. วัดธรรมิกาวาส
6. วัดปากคลองมะขามเฒ่า
7. วัดโพธาราม (ภาพวาดฝาผนัง)
8. ห้องสมุดประชาชน
9. พิพิธภัณฑ์ชัชวาทบุรี
10. ที่ทำการไปรษณีย์
11. สวนนกชัชวาท
12. สถานประกอบการล้างรถ
13. ชุมชนวัดหัวตะพาน
14. หมู่บ้านร่องแห้ว
15. โรงเพาะเห็ดฟาง เห็ดนางฟ้า
16. ร้านชมมอบ
17. ร้านเวชพรโอสถ (สมุนไพรโบราณ)
18. โรงพยาบาลสรรคบุรี
19. การละเล่นพื้นบ้านเรือบก (วัดสุกธาราม)
20. การทำน้ำตาลที่บ้านห้วยกรด ต.ห้วยกรด
21. เพลงรำมะนาบ้านห้วยกรด ต.ห้วยกรด
22. ร้านคอมพิวเตอร์ในชุมชน

● ประชาชนชาวบ้าน/ภูมิปัญญาท้องถิ่น

1. โรงพยาบาลสรรคบุรี ให้ความรู้เรื่อง ตรวจสอบสุขภาพ/นวดแผนไทย
2. สถานีตำรวจภูธรสรรคบุรี ให้ความรู้เรื่อง อนุรักษ์สิ่งแวดล้อมกันน็อค
3. ตำรวจการท่องเที่ยว ให้ความรู้เรื่อง การขับขี่ปลอดภัย
4. ธนาคารออมสินสรรคบุรี ให้ความรู้เรื่อง ระบบการจัดการบัญชีเงินออม
5. วิทยาลัยเทคนิคชัยนาท ให้ความรู้เรื่อง การสร้างหุ่นยนต์
6. วัดพระแก้ว ให้ความรู้เรื่อง สอนพระพุทธรศาสนา
7. วัดสองพี่น้อง ให้ความรู้เรื่อง กิจกรรม 1 วันพระ 1 คณะสี่
8. วัดมหาธาตุ ให้ความรู้เรื่อง กิจกรรม 1 วันพระ 1 คณะสี่
9. วัดสระไม้แดง ให้ความรู้เรื่อง กิจกรรม 1 วันพระ 1 คณะสี่
10. วัดพระแก้ว ให้ความรู้เรื่อง กิจกรรม 1 วันพระ 1 คณะสี่
11. วัดชุมชนโคกดอกไม้ ให้ความรู้เรื่อง กิจกรรม 1 วันพระ 1 คณะสี่
12. วัดสุกนาราม ให้ความรู้เรื่อง อบรมคุณธรรมจริยธรรมครู/นักเรียน
13. ชัยนาทเซรามิค เรื่อง การทำเซรามิค

ข้อมูลครุภัณฑ์ในโรงเรียน

ลำดับ	ประเภทครุภัณฑ์	รายการครุภัณฑ์	จำนวน	หมายเหตุ
1	ครุภัณฑ์สำนักงาน โรงเรียน	เครื่องถ่ายเอกสาร	3	
2	ครุภัณฑ์สำนักงาน โรงเรียน	เครื่องพิมพ์สำเนาระบบดิจิทัล	3	
3	ครุภัณฑ์สำนักงาน โรงเรียน	เครื่องโทรสาร	1	
4	ครุภัณฑ์สำนักงาน โรงเรียน	เครื่องพิมพ์ดีด	5	
5	ครุภัณฑ์สำนักงาน โรงเรียน	ตู้নিরภัย	1	
6	ครุภัณฑ์สำนักงาน โรงเรียน	เครื่องไมโครคอมพิวเตอร์	37	
7	ครุภัณฑ์สำนักงาน โรงเรียน	เครื่องพิมพ์ (Printer)	30	
8	ครุภัณฑ์สำนักงาน โรงเรียน	เครื่องเจาะกระดาษและเข้าเล่ม	4	
9	ครุภัณฑ์สำนักงาน โรงเรียน	เครื่องถ่ายภาพนิ่งระบบดิจิทัล	7	
10	ครุภัณฑ์สำนักงาน/โรงเรียน	คอมพิวเตอร์พกพา(Tablet) (ใช้บริหารจัดการ)	7	
11	ครุภัณฑ์สำนักงาน/โรงเรียน	เครื่องคอมพิวเตอร์พกพา (Notebook)(ใช้บริหารจัดการ)	19	
12	ครุภัณฑ์สำนักงาน/โรงเรียน	กล้องถ่ายภาพดิจิทัล	6	
13	ครุภัณฑ์การศึกษา	โต๊ะเก้าอี้นักเรียน มัธยมศึกษา	1500	
14	ครุภัณฑ์การศึกษา	ครุภัณฑ์อุปกรณ์วิทยาศาสตร์ ม.ต้น	1	
15	ครุภัณฑ์การศึกษา	ครุภัณฑ์วิทยาศาสตร์ ม.ปลาย	15	
16	ครุภัณฑ์การศึกษา	หุ่นจำลองแสดงอวัยวะภายในมนุษย์	1	
17	ครุภัณฑ์การศึกษา	ครุภัณฑ์ไฟฟ้า	1	
18	ครุภัณฑ์การศึกษา	ครุภัณฑ์งานอาหารและโภชนาการ	16	
19	ครุภัณฑ์การศึกษา	ครุภัณฑ์งานโลหะ	1	
20	ครุภัณฑ์การศึกษา	ครุภัณฑ์วิชาคหกรรม	1	
21	ครุภัณฑ์การศึกษา	ครุภัณฑ์วิชาศิลปกรรม	1	
22	ครุภัณฑ์การศึกษา	เครื่องดนตรีสากล	7	
23	ครุภัณฑ์การศึกษา	เครื่องดนตรีไทย ชุดใหญ่มัธยมศึกษา	5	
24	ครุภัณฑ์การศึกษา	ชุดอุปกรณ์วิชาพลานามัย	1	
25	ครุภัณฑ์การศึกษา	ชุดอุปกรณ์เปตอง	2	
26	ครุภัณฑ์การศึกษา	โทรทัศน์สี	38	
27	ครุภัณฑ์การศึกษา	วิทยุ - เทป - ซีดี	5	
28	ครุภัณฑ์การศึกษา	เครื่องเล่น ดีวีดี	5	

ลำดับ	ประเภทครุภัณฑ์	รายการครุภัณฑ์	จำนวน	หมายเหตุ
29	ครุภัณฑ์การศึกษา	จานรับสัญญาณดาวเทียม	6	
30	ครุภัณฑ์การศึกษา	ครุภัณฑ์ห้องสมุด ชุดใหญ่มัธยมศึกษา	1	
31	ครุภัณฑ์การศึกษา	เครื่องมัลติมีเดียโปรเจคเตอร์ LCD	36	

32	ครูภัณฑ์การศึกษา	เครื่องไมโครคอมพิวเตอร์	253	
33	ครูภัณฑ์การศึกษา	เครื่องพิมพ์ (Printer)	74	
34	ครูภัณฑ์การศึกษา	อุปกรณ์ห้องปฏิบัติการวิทยาศาสตร์ (มัธยมศึกษา)	4	
35	ครูภัณฑ์การศึกษา	คอมพิวเตอร์พกพา(Tablet)	262	
36	ครูภัณฑ์การศึกษา	เครื่องคอมพิวเตอร์พกพา (Notebook)(ใช้ในการเรียนการสอน)	19	
37	ครูภัณฑ์การศึกษา	โทรทัศน์สีชนิด จอแบน (LCD)	7	
38	ครูภัณฑ์การศึกษา	กล้องถ่ายภาพมุมสูง (Drone)	1	
39	ครูภัณฑ์ไฟฟ้าและวิทยุ	เครื่องตัดกระแสไฟฟ้า	4	
40	ครูภัณฑ์ไฟฟ้าและวิทยุ	เครื่องขยายเสียง	31	
41	ครูภัณฑ์ไฟฟ้าและวิทยุ	เครื่องปรับอากาศ	97	
42	ครูภัณฑ์งานบ้านและงานครัว	เครื่องกรองน้ำ	3	
43	ครูภัณฑ์งานบ้านและงานครัว	เครื่องทำน้ำเย็น	7	
44	ครูภัณฑ์งานบ้านและงานครัว	เครื่องตัดหญ้า	7	
45	ครูภัณฑ์งานบ้านและงานครัว	ตู้เย็น	16	
46	ครูภัณฑ์งานบ้านและงานครัว	เครื่องกรองน้ำใส	1	
47	ครูภัณฑ์งานบ้านและงานครัว	เครื่องปั้มน้ำอัตโนมัติ	1	
48	ครูภัณฑ์งานบ้านและงานครัว	ถังเก็บน้ำบาดิน	1	
49	ครูภัณฑ์ยานพาหนะ	รถโดยสาร 12 ที่นั่ง	2	
50	ครูภัณฑ์ยานพาหนะ	รถกระบะ	1	

ที่มา : งานพัสดุและทรัพย์สิน



ทำเนียบผู้บริหาร

1. นายปรีชา	แสงไชย	ดำรงตำแหน่งครูใหญ่	พ.ศ. 2504 - 2518
2. นายปรีชา	แสงไชย	ดำรงตำแหน่งอาจารย์ใหญ่	พ.ศ. 2518 - 2524
3. นายปรีชา	แสงไชย	ดำรงตำแหน่งผู้อำนวยการ	พ.ศ. 2524 - 2526
4. นายธานี	พลอาจ	ดำรงตำแหน่งผู้อำนวยการ	พ.ศ. 2526 - 2527
5. นายประเทือง	เจริญสุข	ดำรงตำแหน่งผู้อำนวยการ	พ.ศ. 2527 - 2532
6. นายสุวัฒน์	บุญเลิศ	ดำรงตำแหน่งผู้อำนวยการ	พ.ศ. 2532 - 2539
7. นายประดิษฐ์	ยุทธนะพลากร	ดำรงตำแหน่งผู้อำนวยการ	พ.ศ. 2539 - 2540
8. นางสาวสุปราณี	ไกรวัตนุสรณ์	ดำรงตำแหน่งผู้อำนวยการ	พ.ศ. 2540 - 2542
9. นายธนิต	มณฑา	ดำรงตำแหน่งผู้อำนวยการ	พ.ศ. 2542 - 2542
10. นายนพดล	แดงสง่า	ดำรงตำแหน่งผู้อำนวยการ	พ.ศ. 2542 - 2543
11. นายศุภโรจน์	เนยคำ	ดำรงตำแหน่งผู้อำนวยการ	พ.ศ. 2543 - 2548
12. นายมนู	สีบพงษ์พันธุ์	ดำรงตำแหน่งผู้อำนวยการ	พ.ศ. 2549 - 2550
13. นายสุรพล	ขยันการนาวิ	ดำรงตำแหน่งผู้อำนวยการ	พ.ศ. 2551 - 2554
14. นายถวัลย์	ตันธีระพงศ์	ดำรงตำแหน่งผู้อำนวยการ	พ.ศ. 2554 - 2558
15. นายวิเชียร	แก่นไร่	ดำรงตำแหน่งผู้อำนวยการ	พ.ศ. 2558 - 2561
16. นายทฤษฎธรรม	ชัยบุรินทร์	ดำรงตำแหน่งผู้อำนวยการ	พ.ศ. 2561 - 2561
17. นายเผด็จ	สุพັນธนา	ดำรงตำแหน่งผู้อำนวยการ	พ.ศ. 2561 - ถึงปัจจุบัน



ผู้บริหารโรงเรียนครูประชาสรรค์



นายเผด็จ สุพัตนา

ผู้อำนวยการโรงเรียนครูประชาสรรค์



นายบารมี คงทธี
รองผู้อำนวยการ

กลุ่มบริหารงบประมาณและกลุ่มบริหารบุคคล



นางณัฐชา ทองสตา
รองผู้อำนวยการ

กลุ่มบริหารวิชาการ



นายนารายณ์ ทับบุรี

รองผู้อำนวยการ
กลุ่มบริหารกิจการนักเรียนและ
กลุ่มบริหารทั่วไป

คณะกรรมการสถานศึกษา

1. นายธงชัย	บุญเสริม	ผู้ทรงคุณวุฒิ	ประธานกรรมการ
2. นายวีระ	แสงอรุณ	ผู้แทนผู้ปกครอง	กรรมการ
3. นางนริศรา	คำพูด	ผู้แทนครู	กรรมการ
4. นายมนตรี	อุยตระกูล	ผู้แทนองค์กรชุมชน	กรรมการ
5. นางวันทนา	วรรณโชติ	ผู้แทนองค์กรปกครองส่วนท้องถิ่น	กรรมการ
6. นางสาวดวงพร	ม่วงทอง	ผู้แทนศิษย์เก่า	กรรมการ
7. พระครูพิมล	ธรรมพิทักษ์	ผู้แทนองค์กรศาสนา	กรรมการ
8. พระครูพิทักษ์	ชยาภรณ์	ผู้แทนองค์กรศาสนา	กรรมการ
9. นายวีระ	กล้ารัักษ์	ผู้ทรงคุณวุฒิ	กรรมการ
10. นายธนาทร	สมศรี	ผู้ทรงคุณวุฒิ	กรรมการ
11. นางศิริวรรณ	สังขะโท	ผู้ทรงคุณวุฒิ	กรรมการ
12. ร.ต.อ.กรรวิ	พรมมิ	ผู้ทรงคุณวุฒิ	กรรมการ
13. นางสาวสิรินุช	วิไลรัตน์	ผู้ทรงคุณวุฒิ	กรรมการ
14. ว่าที่ร.ต.อภิวิชญ์	เรืองกิตติบุร	ผู้ทรงคุณวุฒิ	กรรมการ
15. นายเผด็จ	สุพันธนา		กรรมการและเลขานุการ

การดำเนินงานของสถานศึกษา

วิสัยทัศน์

“มุ่งความเป็นเลิศทางวิชาการ บนพื้นฐานความพอเพียง”

พันธกิจ

1. พัฒนาหลักสูตรที่ส่งเสริมความเป็นเลิศทางวิชาการของนักเรียน
2. พัฒนานักเรียนให้มีคุณภาพบนพื้นฐานความพอเพียงสู่ความเป็นพลโลก
3. พัฒนาครูและบุคลากรให้มีคุณภาพตามมาตรฐานวิชาชีพ
4. พัฒนาโรงเรียนและแหล่งเรียนรู้ให้มีความพร้อมต่อการเรียนรู้
5. ส่งเสริมการบริหารจัดการและการจัดการเรียนรู้ตามหลักปรัชญาของเศรษฐกิจพอเพียง

เป้าประสงค์

1. หลักสูตรส่งเสริมความเป็นเลิศทางวิชาการของนักเรียน
2. นักเรียนมีคุณภาพบนพื้นฐานความพอเพียงความเป็นพลโลก
3. ครูและบุคลากรมีคุณภาพตามมาตรฐานวิชาชีพ
4. โรงเรียนมีสภาพแวดล้อม สื่อและแหล่งเรียนรู้ที่มีความพร้อมต่อการจัดการเรียนรู้
5. มีการบริหารจัดการและการจัดการเรียนรู้ตามหลักปรัชญาของเศรษฐกิจพอเพียง

อัตลักษณ์

เรียนเด่น เล่นกีฬาดี มีคุณธรรม

การบริหารจัดการศึกษา

โรงเรียนครูประชาสรรค์ พัฒนาคุณภาพการศึกษา ด้วยนวัตกรรมรูปแบบการบริหารโรงเรียนคุณภาพโดยใช้ 4P SRITRANG Model มาประยุกต์ใช้ในการบริหารจัดการศึกษา ทั้ง 4 ฝ่ายของโรงเรียน ได้แก่ งานบริหารวิชาการ งานบริหารบุคคล งานบริหารงบประมาณ และงานบริหารทั่วไป ส่งผลให้การดำเนินงานเป็นไปตามโครงการและกิจกรรมที่ระบุไว้ในแผนปฏิบัติการประจำปี โดยใช้วงจรคุณภาพ P-D-C-A และใช้ทฤษฎีการเสริมแรง (Reinforcement Theory) ตามเทคนิค 5 ใจ (ใฝ่ใจ ได้ใจ ประสานใจ ให้กำลังใจ และดูแลรักษาใจ) ทำให้การบริหารจัดการศึกษาบรรลุตามเป้าหมาย มีรายละเอียดของการพัฒนานวัตกรรม การบริหารโรงเรียนคุณภาพ

โครงสร้างหลักสูตรชั้นมัธยมศึกษาตอนต้น โรงเรียนคุรุประชาสรรค์

โครงสร้างหลักสูตร ชั้นมัธยมศึกษาปีที่ 1/1 ปีการศึกษา 2563									
ภาคเรียนที่ 1					ภาคเรียนที่ 2				
รหัสวิชา	รายวิชาพื้นฐาน	นก.	ชม.	ชม.	รหัสวิชา	รายวิชาพื้นฐาน	นก.	ชม.	ชม.
พ 21101	ภาษาไทย 1	1.5	3	60	พ 21102	ภาษาไทย 2	1.5	3	60
ค 21101	คณิตศาสตร์ 1	1.5	3	60	ค 21102	คณิตศาสตร์ 2	1.5	3	60
ว 21101	วิทยาศาสตร์ 1	1.5	3	60	ว 21102	วิทยาศาสตร์ 2	1.5	3	60
ส 21101	สังคมฯ 1	1.5	3	60	ส 21102	สังคมฯ 2	1.5	3	60
ส 21103	ประวัติศาสตร์ 1	0.5	1	20	ส 21104	ประวัติศาสตร์ 2	0.5	1	20
พ 21101	สุขศึกษา 1	1.0	2	40	พ 21102	สุขศึกษา 2	1.0	2	40
ศ 21101	ศิลปะ 1	1.0	2	40	ศ 21102	ศิลปะ 2	1.0	2	40
ง 21101	การงาน อาชีพ 1	1.0	2	40	ง 21102	การงาน อาชีพ 2	1.0	2	40
อ 21101	ภาษาอังกฤษ 1	1.5	3	60	อ 21102	ภาษาอังกฤษ 2	1.5	3	60
ว 21182	วิทยาการคำนวณ 1	1.0	2	40	ว 21181	การออกแบบฯ 1	0.5	1	20
รวมเวลาเรียนรายวิชาพื้นฐาน		12.0	24.0	480.0	รวมเวลาเรียนรายวิชาพื้นฐาน		11.5	23.0	460.0
รายวิชาเพิ่มเติม					รายวิชาเพิ่มเติม				
ว 21201	วิทยาศาสตร์	1.0	2	40	ว 21202	วิทยาศาสตร์	1.0	2	40
ค 21201	คณิตศาสตร์เสริม 1	1.0	2	40	ค 21202	คณิตศาสตร์เสริม 2	1.0	2	40
ส 21281	ทุจริต 1(หน้าที่พลเมือง)บูร	0.5	1	20	ส 21282	ทุจริต 2(หน้าที่พลเมือง)บูร	0.5	1	20
รวมเวลาเรียนรายวิชาเพิ่มเติม		3.5	5.0	100.0	รวมเวลาเรียนรายวิชาเพิ่มเติม		2.5	5.0	100.0
กิจกรรมพัฒนาผู้เรียน					กิจกรรมพัฒนาผู้เรียน				
	แนะแนว		1	20		แนะแนว		1	20
	ชุมนุม		1	20		ชุมนุม		1	20
	สภารณปะโยชน์		1	20		สภารณปะโยชน์		1	20
	จิตอาสา		1	20		จิตอาสา		1	20
รวมเวลาเรียนกิจกรรมนักเรียน			4	80	รวมเวลาเรียนกิจกรรมนักเรียน			4	80.0
รวมเวลาเรียนทั้งหมด		15.5	33.0	660.0	รวมเวลาเรียนทั้งหมด		14.0	32.0	640.0

โครงสร้างหลักสูตร ชั้นมัธยมศึกษาปีที่ 1/2 ปีการศึกษา 2563									
ภาคเรียนที่ 1					ภาคเรียนที่ 2				
รหัสวิชา	รายวิชาพื้นฐาน	นก.	ชม.	ชม.	รหัสวิชา	รายวิชาพื้นฐาน	นก.	ชม.	ชม.
ท 21101	ภาษาไทย 1	1.5	3	60	ท 21102	ภาษาไทย 2	1.5	3	60
ค 21101	คณิตศาสตร์ 1	1.5	3	60	ค 21102	คณิตศาสตร์ 2	1.5	3	60
ว 21101	วิทยาศาสตร์ 1	1.5	3	60	ว 21102	วิทยาศาสตร์ 2	1.5	3	60
ส 21101	สังคมฯ 1	1.5	3	60	ส 21102	สังคมฯ 2	1.5	3	60
ส 21103	ประวัติศาสตร์ 1	0.5	1	20	ส 21104	ประวัติศาสตร์ 2	0.5	1	20
พ 21101	สุขศึกษา 1	1.0	2	40	พ 21102	สุขศึกษา 2	1.0	2	40
ศ 21101	ศิลปะ 1	1.0	2	40	ศ 21102	ศิลปะ 2	1.0	2	40
ง 21101	การงาน อาชีพ 1	1.0	2	40	ง 21102	การงาน อาชีพ 2	1.0	2	40
อ 21101	ภาษาอังกฤษ 1	1.5	3	60	อ 21102	ภาษาอังกฤษ 2	1.5	3	60
ว 21182	วิทยาการคำนวณ 1	1.0	2	40	ว 21181	การออกแบบฯ 1	0.5	1	20
รวมเวลาเรียนรายวิชาพื้นฐาน		12.0	24.0	480.0	รวมเวลาเรียนรายวิชาพื้นฐาน		11.5	23.0	460.0
รายวิชาเพิ่มเติม					รายวิชาเพิ่มเติม				
ว 21201	วิทยาศาสตร์	1.0	2	40	ว 21202	วิทยาศาสตร์	1.0	2	40
	เมืองเก่า	1.0	2	40		เมืองเก่า	1.0	2	40
ส 21281	ทุจริต 1(หน้าที่พลเมือง)	0.5	1	20	ส 21282	ทุจริต 2(หน้าที่พลเมือง)	0.5	1	20
รวมเวลาเรียนรายวิชาเพิ่มเติม		2.5	5.0	100.0	รวมเวลาเรียนรายวิชาเพิ่มเติม		2.5	5.0	100.0
กิจกรรมพัฒนาผู้เรียน					กิจกรรมพัฒนาผู้เรียน				
	แบบขนวน		1	20		แบบขนวน		1	20
	ชุมนุม		1	20		ชุมนุม		1	20
	สภานิติบัญญัติ		1	20		สภานิติบัญญัติ		1	20
	จิตอาสา		1	20		จิตอาสา		1	20
รวมเวลาเรียนกิจกรรมนักเรียน			4	80	รวมเวลาเรียนกิจกรรมนักเรียน			4	80.0
รวมเวลาเรียนทั้งหมด		14.5	33.0	660.0	รวมเวลาเรียนทั้งหมด		13.0	32.0	640.0

โครงการหลักสูตร ชั้นมัธยมศึกษาปีที่ 1/3 ปีการศึกษา 2563									
ภาคเรียนที่ 1					ภาคเรียนที่ 2				
รหัสวิชา	รายวิชาพื้นฐาน	นท.	ชม.	ชม.	รหัสวิชา	รายวิชาพื้นฐาน	นท.	ชม.	ชม.
ท 21101	ภาษาไทย 1	1.5	3	60	ท 21102	ภาษาไทย 2	1.5	3	60
ค 21101	คณิตศาสตร์ 1	1.5	3	60	ค 21102	คณิตศาสตร์ 2	1.5	3	60
ว 21101	วิทยาศาสตร์ 1	1.5	3	60	ว 21102	วิทยาศาสตร์ 2	1.5	3	60
ส 21101	สังคมฯ 1	1.5	3	60	ส 21102	สังคมฯ 2	1.5	3	60
ส 21103	ประวัติศาสตร์ 1	0.5	1	20	ส 21104	ประวัติศาสตร์ 2	0.5	1	20
พ 21101	สุขศึกษา 1	1.0	2	40	พ 21102	สุขศึกษา 2	1.0	2	40
ศ 21101	ศิลปะ 1	1.0	2	40	ศ 21102	ศิลปะ 2	1.0	2	40
ง 21101	การงาน อาชีพ 1	1.0	2	40	ง 21102	การงาน อาชีพ 2	1.0	2	40
อ 21101	ภาษาอังกฤษ 1	1.5	3	60	อ 21102	ภาษาอังกฤษ 2	1.5	3	60
ว 21182	วิทยาการคำนวณ 1	1.0	2	40	ว 21181	การออกแบบฯ 1	0.5	1	20
รวมเวลาเรียนรายวิชาพื้นฐาน		12.0	24.0	480.0	รวมเวลาเรียนรายวิชาพื้นฐาน		11.5	23.0	460.0
รายวิชาเพิ่มเติม					รายวิชาเพิ่มเติม				
อ 21261	ภาษาจีน 1	1.0	2	40	ส 21202	สังคมศึกษา	1.0	2	40
	เนืออกเสริม	1.0	2	40		เนืออกเสริม	1.0	2	40
ส 21281	ทูจวิศ (หน่วยที่พลเมืองงูรู	0.5	1	20	ส 21282	ทูจวิศ 2(หน่วยที่พลเมืองงูรู	0.5	1	20
รวมเวลาเรียนรายวิชาเพิ่มเติม		2.5	5.0	100.0	รวมเวลาเรียนรายวิชาเพิ่มเติม		2.5	5.0	100.0
กิจกรรมพัฒนาผู้เรียน					กิจกรรมพัฒนาผู้เรียน				
	แบบแผนว		1	20		แบบแผนว		1	20
	ชุมนุม		1	20		ชุมนุม		1	20
	สาธารณะประโยชน์		1	20		สาธารณะประโยชน์		1	20
	จิตอาสา		1	20		จิตอาสา		1	20
รวมเวลาเรียนกิจกรรมนักเรียน			4	80	รวมเวลาเรียนกิจกรรมนักเรียน			4	80.0
รวมเวลาเรียนทั้งหมด		14.5	33.0	660.0	รวมเวลาเรียนทั้งหมด		14.0	32.0	640.0

โรงเรียนอัสสัมชัญ ชีวจิตมหาวิทยาลัย 1/4 ปีการศึกษา 2563									
ภาคเรียนที่ 1					ภาคเรียนที่ 2				
รหัสวิชา	รายวิชาพื้นฐาน	นก.	ชม.	ชม.	รหัสวิชา	รายวิชาพื้นฐาน	นก.	ชม.	ชม.
ท 21101	ภาษาอังกฤษ 1	1.5	3	60	ท 21102	ภาษาไทย 2	1.5	3	60
ค 21101	คณิตศาสตร์ 1	1.5	3	60	ค 21102	คณิตศาสตร์ 2	1.5	3	60
ว 21101	วิทยาศาสตร์ 1	1.5	3	60	ว 21102	วิทยาศาสตร์ 2	1.5	3	60
ส 21101	สังคมฯ 1	1.5	3	60	ส 21102	สังคมฯ 2	1.5	3	60
ส 21103	ประวัติศาสตร์ 1	0.5	1	20	ส 21104	ประวัติศาสตร์ 2	0.5	1	20
พ 21101	สุขศึกษา 1	1.0	2	40	พ 21102	สุขศึกษา 2	1.0	2	40
ศ 21101	ศิลปะ 1	1.0	2	40	ศ 21102	ศิลปะ 2	1.0	2	40
ง 21101	การงาน อาชีพ 1	1.0	2	40	ง 21102	การงาน อาชีพ 2	1.0	2	40
ข 21101	ภาษาอังกฤษ 1	1.5	3	60	ข 21102	ภาษาอังกฤษ 2	1.5	3	60
จ 21182	วิทยากรคำนวณ 1	1.0	2	40	จ 21181	การออกแบบฯ 1	0.5	1	20
รวมเวลาเรียนรายวิชาพื้นฐาน		12.0	24.0	480.0	รวมเวลาเรียนรายวิชาพื้นฐาน		11.5	23.0	460.0
รายวิชาเพิ่มเติม					รายวิชาเพิ่มเติม				
ท 21201	แนะแนว	1.0	2	40	ท 21201	พลศึกษา	1.0	2	40
	เลือกเสรี	1.0	2	40		เลือกเสรี	1.0	2	40
ส 21281	ทุจริต 1(หน้าที่พลเมือง)บูร	0.5	1	20	ส 21282	ทุจริต 2(หน้าที่พลเมือง)บูร	0.5	1	20
รวมเวลาเรียนรายวิชาเพิ่มเติม		2.5	5.0	100.0	รวมเวลาเรียนรายวิชาเพิ่มเติม		2.5	5.0	100.0
กิจกรรมพัฒนาผู้เรียน					กิจกรรมพัฒนาผู้เรียน				
	แนะแนว		1	20		แนะแนว		1	20
	ชุมนุม		1	20		ชุมนุม		1	20
	สาธารณประโยชน์		1	20		สาธารณประโยชน์		1	20
	จิตอาสา		1	20		จิตอาสา		1	20
รวมเวลาเรียนกิจกรรมนักเรียน			4	80	รวมเวลาเรียนกิจกรรมนักเรียน			4	80.0
รวมเวลาเรียนทั้งหมด		14.5	33.0	660.0	รวมเวลาเรียนทั้งหมด		15.0	32.0	640.0

โครงการหลักสูตร ชั้นมัธยมศึกษาปีที่ 1/5 ปีการศึกษา 2563									
ภาคเรียนที่ 1					ภาคเรียนที่ 2				
รหัสวิชา	รายวิชาพื้นฐาน	นก.	ขม.	ขม.	รหัสวิชา	รายวิชาพื้นฐาน	นก.	ขม.	ขม.
พ 21101	ภาษาไทย 1	1.5	3	60	พ 21102	ภาษาไทย 2	1.5	3	60
ค 21101	คณิตศาสตร์ 1	1.5	3	60	ค 21102	คณิตศาสตร์ 2	1.5	3	60
ว 21101	วิทยาศาสตร์ 1	1.5	3	60	ว 21102	วิทยาศาสตร์ 2	1.5	3	60
ส 21101	สังคมฯ 1	1.5	3	60	ส 21102	สังคมฯ 2	1.5	3	60
ส 21103	ประวัติศาสตร์ 1	0.5	1	20	ส 21104	ประวัติศาสตร์ 2	0.5	1	20
พ 21101	สุขศึกษา 1	1.0	2	40	พ 21102	สุขศึกษา 2	1.0	2	40
ศ 21101	ศิลปะ 1	1.0	2	40	ศ 21102	ศิลปะ 2	1.0	2	40
ง 21101	การงาน อาชีพ 1	1.0	2	40	ง 21102	การงาน อาชีพ 2	1.0	2	40
อ 21101	ภาษาอังกฤษ 1	1.5	3	60	อ 21102	ภาษาอังกฤษ 2	1.5	3	60
ว 21182	วิทยุการคำนวณ 1	1.0	2	40	ว 21181	การออกแบบฯ 1	0.5	1	20
รวมเวลาเรียนรายวิชาพื้นฐาน		12.0	24.0	480.0	รวมเวลาเรียนรายวิชาพื้นฐาน		11.5	23.0	460.0
รายวิชาเพิ่มเติม					รายวิชาเพิ่มเติม				
4 21221	ปลูกพืชผักสวนครัว	1.0	2	40	4 21202	สหกรณ์	1.0	2	40
	เชือกเส้น	1.0	2	40		เชือกเส้น	1.0	2	40
ส 21281	ทุจริต 1 (หน้าที่พักเมืองบูร)	0.5	1	20	ส 21282	ทุจริต 2 (หน้าที่พักเมืองบูร)	0.5	1	20
รวมเวลาเรียนรายวิชาเพิ่มเติม		2.5	5.0	100.0	รวมเวลาเรียนรายวิชาเพิ่มเติม		2.5	5.0	100.0
กิจกรรมพัฒนาผู้เรียน					กิจกรรมพัฒนาผู้เรียน				
	แนะแนว		1	20		แนะแนว		1	20
	ชุมนุม		1	20		ชุมนุม		1	20
	สภารณปะระโยชน์		1	20		สภารณปะระโยชน์		1	20
	จิตอาสา		1	20		จิตอาสา		1	20
รวมเวลาเรียนกิจกรรมนักเรียน			4	80	รวมเวลาเรียนกิจกรรมนักเรียน			4	80.0
รวมเวลาเรียนทั้งหมด		14.5	33.0	660.0	รวมเวลาเรียนทั้งหมด		15.0	32.0	640.0

โครงการหลักสูตร ชั้นมัธยมศึกษาปีที่ 1/6 ปีการศึกษา 2563									
ภาคเรียนที่ 1					ภาคเรียนที่ 2				
รหัสวิชา	รายวิชาพื้นฐาน	น.ก.	ข.ม.	จ.ม.	รหัสวิชา	รายวิชาพื้นฐาน	น.ก.	ข.ม.	จ.ม.
พ 21101	ภาษาไทย 1	1.5	3	60	พ 21102	ภาษาไทย 2	1.5	3	60
ค 21101	คณิตศาสตร์ 1	1.5	3	60	ค 21102	คณิตศาสตร์ 2	1.5	3	60
ว 21101	วิทยาศาสตร์ 1	1.5	3	60	ว 21102	วิทยาศาสตร์ 2	1.5	3	60
ศ 21101	สังคมฯ 1	1.5	3	60	ศ 21102	สังคมฯ 2	1.5	3	60
ส 21103	ประวัติศาสตร์ 1	0.5	1	20	ส 21104	ประวัติศาสตร์ 2	0.5	1	20
พ 21101	สุขศึกษา 1	1.0	2	40	พ 21102	สุขศึกษา 2	1.0	2	40
ศ 21101	ศิลปะ 1	1.0	2	40	ศ 21102	ศิลปะ 2	1.0	2	40
ง 21101	การงาน อาชีพ 1	1.0	2	40	ง 21102	การงาน อาชีพ 2	1.0	2	40
อ 21101	ภาษาอังกฤษ 1	1.5	3	60	อ 21102	ภาษาอังกฤษ 2	1.5	3	60
ว 21182	วิทยาการคำนวณ 1	1.0	2	40	ว 21181	การออกแบบฯ 1	0.5	1	20
รวมเวลาเรียนรายวิชาพื้นฐาน		12.0	24.0	480.0	รวมเวลาเรียนรายวิชาพื้นฐาน		11.5	23.0	460.0
รายวิชาเพิ่มเติม					รายวิชาเพิ่มเติม				
ก 21221	ปลูกพืชผักสวนครัว	1.0	2	40	ก 21262	ช่างไม้ฯ 2	1.0	2	40
ว 21271	เทคโนโลยี 1	1.0	2	40	ส 21282	พุดวิศ 2(หน้าที่พลเมืองบูร)	0.5	1	20
	เลือกเสรี	1.0	2	40		เลือกเสรี	1.0	2	40
ส 21281	พุดวิศ 1(หน้าที่พลเมืองบูร)	0.5	1	20					
รวมเวลาเรียนรายวิชาเพิ่มเติม		3.5	7.0	140.0	รวมเวลาเรียนรายวิชาเพิ่มเติม		2.5	5.0	100.0
กิจกรรมพัฒนาผู้เรียน					กิจกรรมพัฒนาผู้เรียน				
	แนะแนว		1	20		แนะแนว		1	20
	ชุมนุม		1	20		ชุมนุม		1	20
	สภามานะประจำโฮม		1	20		สภามานะประจำโฮม		1	20
	จิตอาสา		1	20		จิตอาสา		1	20
รวมเวลาเรียนกิจกรรมนักเรียน			4	80	รวมเวลาเรียนกิจกรรมนักเรียน			4	80.0
รวมเวลาเรียนทั้งหมด		15.5	35.0	700.0	รวมเวลาเรียนทั้งหมด		15.0	32.0	640.0

โครงการหลักสูตร ชั้นมัธยมศึกษาปีที่ 1/7 ปีการศึกษา 2563									
ภาคเรียนที่ 1					ภาคเรียนที่ 2				
รหัสวิชา	รายวิชาพื้นฐาน	นท.	ชม.	ชม.	รหัสวิชา	รายวิชาพื้นฐาน	นท.	ชม.	ชม.
ท 21101	ภาษาไทย 1	1.5	3	60	ท 21102	ภาษาไทย 2	1.5	3	60
ค 21101	คณิตศาสตร์ 1	1.5	3	60	ค 21102	คณิตศาสตร์ 2	1.5	3	60
ว 21101	วิทยาศาสตร์ 1	1.5	3	60	ว 21102	วิทยาศาสตร์ 2	1.5	3	60
ส 21101	สังคมฯ 1	1.5	3	60	ส 21102	สังคมฯ 2	1.5	3	60
ศ 21103	ประวัติศาสตร์ 1	0.5	1	20	ศ 21104	ประวัติศาสตร์ 2	0.5	1	20
พ 21101	สุขศึกษา 1	1.0	2	40	พ 21102	สุขศึกษา 2	1.0	2	40
ศ 21101	ศิลปะ 1	1.0	2	40	ศ 21102	ศิลปะ 2	1.0	2	40
ง 21101	การงาน อาชีพ 1	1.0	2	40	ง 21102	การงาน อาชีพ 2	1.0	2	40
อ 21101	ภาษาอังกฤษ 1	1.5	3	60	อ 21102	ภาษาอังกฤษ 2	1.5	3	60
ว 21182	วิทยาการคำนวณ 1	1.0	2	40	ว 21181	การออกแบบฯ 1	0.5	1	20
รวมเวลาเรียนรายวิชาพื้นฐาน		12.0	24.0	480.0	รวมเวลาเรียนรายวิชาพื้นฐาน		11.5	23.0	460.0
รายวิชาเพิ่มเติม					รายวิชาเพิ่มเติม				
ท 21201	เสริมทักษะการท 1	1.0	2	40	อ 21212	ภาษาอังกฤษ 2	1.0	2	40
	เมืองเสรี	1.0	2	40		เมืองเสรี	1.0	2	40
ส 21281	ทุจริต 1(หน้าที่พลเมืองบูร	0.5	1	20	ส 21282	ทุจริต 2(หน้าที่พลเมืองบูร	0.5	1	20
รวมเวลาเรียนรายวิชาเพิ่มเติม		2.5	5.0	100.0	รวมเวลาเรียนรายวิชาเพิ่มเติม		2.5	5.0	100.0
กิจกรรมพัฒนาผู้เรียน					กิจกรรมพัฒนาผู้เรียน				
	แนะแนว		1	20		แนะแนว		1	20
	ชุมนุม		1	20		ชุมนุม		1	20
	สาธารณสุขประจำโรงเรียน		1	20		สาธารณสุขประจำโรงเรียน		1	20
	จิตอาสา		1	20		จิตอาสา		1	20
รวมเวลาเรียนกิจกรรมนักเรียน			4	80	รวมเวลาเรียนกิจกรรมนักเรียน			4	80.0
รวมเวลาเรียนทั้งหมด		14.5	33.0	660.0	รวมเวลาเรียนทั้งหมด		15.0	32.0	640.0

โรงเรียนพณิชยการ ชัยวัฒน์ศึกษาปีที่ 1/8 ปีการศึกษา 2563									
ภาคเรียนที่ 1					ภาคเรียนที่ 2				
รหัสวิชา	รายวิชาพื้นฐาน	นท.	ชม.	ชม.	รหัสวิชา	รายวิชาพื้นฐาน	นท.	ชม.	ชม.
พ 21101	ภาษาไทย 1	1.5	3	60	พ 21102	ภาษาไทย 2	1.5	3	60
ค 21101	คณิตศาสตร์ 1	1.5	3	60	ค 21102	คณิตศาสตร์ 2	1.5	3	60
ว 21101	วิทยาศาสตร์ 1	1.5	3	60	ว 21102	วิทยาศาสตร์ 2	1.5	3	60
ส 21101	สังคมฯ 1	1.5	3	60	ส 21102	สังคมฯ 2	1.5	3	60
ศ 21103	ประวัติศาสตร์ 1	0.5	1	20	ศ 21104	ประวัติศาสตร์ 2	0.5	1	20
พ 21101	สุขศึกษา 1	1.0	2	40	พ 21102	สุขศึกษา 2	1.0	2	40
ศ 21101	ศิลปะ 1	1.0	2	40	ศ 21102	ศิลปะ 2	1.0	2	40
ง 21101	การงาน อาชีพ 1	1.0	2	40	ง 21102	การงาน อาชีพ 2	1.0	2	40
อ 21101	ภาษาอังกฤษ 1	1.5	3	60	อ 21102	ภาษาอังกฤษ 2	1.5	3	60
จ 21182	วิทยาการคำนวณ 1	1.0	2	40	จ 21181	การออกแบบฯ 1	0.5	1	20
รวมเวลาเรียนรายวิชาพื้นฐาน		12.0	24.0	480.0	รวมเวลาเรียนรายวิชาพื้นฐาน		11.5	23.0	460.0
รายวิชาเพิ่มเติม					รายวิชาเพิ่มเติม				
ว 21201	วิทยาศาสตร์	1.0	2	40	ว 21202	วิทยาศาสตร์	1.0	2	40
ค 21201	คณิตศาสตร์เสริม 1	1.0	2	40	ค 21202	คณิตศาสตร์เสริม 2	1.0	2	40
อ 21211	ภาษาอังกฤษอ่าน-เขียน	1.0	2	40	ส 21282	ทุจริต 2(หน้าที่พลเมืองอุป	0.5	1	20
ส 21281	ทุจริต 1(หน้าที่พลเมืองอุป	0.5	1	20					
รวมเวลาเรียนรายวิชาเพิ่มเติม		3.5	7.0	140.0	รวมเวลาเรียนรายวิชาเพิ่มเติม		2.5	5.0	100.0
กิจกรรมพัฒนาผู้เรียน					กิจกรรมพัฒนาผู้เรียน				
	แนะแนว		1	20		แนะแนว		1	20
	ชุมนุม		1	20		ชุมนุม		1	20
	สภานักเรียน		1	20		สภานักเรียน		1	20
	จิตอาสา		1	20		จิตอาสา		1	20
รวมเวลาเรียนกิจกรรมนักเรียน			4	80	รวมเวลาเรียนกิจกรรมนักเรียน			4	80.0
รวมเวลาเรียนทั้งหมด		15.5	35.0	700.0	รวมเวลาเรียนทั้งหมด		14.0	32.0	640.0

โรงเรียนพิบูลวิทยาลัย ชั้นมัธยมศึกษาปีที่ 2/1 ปีการศึกษา 2563										
ภาคเรียนที่ 1					ภาคเรียนที่ 2					
รหัสวิชา	รายวิชาพื้นฐาน	น.ก.	ข.ม.	ค.ม.	รหัสวิชา	รายวิชาพื้นฐาน	น.ก.	ข.ม.	ค.ม.	
พ 22101	ภาษาไทย 3	1.5	3	60	พ 22102	ภาษาไทย 4	1.5	3	60	
ค 22101	คณิตศาสตร์ 3	1.5	3	60	ค 22102	คณิตศาสตร์ 4	1.5	3	60	
ว 22101	วิทยาศาสตร์ 3	1.5	3	60	ว 22102	วิทยาศาสตร์ 4	1.5	3	60	
ส 22101	สังคมฯ 3	1.5	3	60	ส 22102	สังคมฯ 4	1.5	3	60	
ส 22103	ประวัติศาสตร์ 3	0.5	1	20	ส 22104	ประวัติศาสตร์ 4	0.5	1	20	
พ 22101	สุขศึกษา 3	1.0	2	40	พ 22102	สุขศึกษา 4	1.0	2	40	
ศ 22101	ศิลปะ 3	1.0	2	40	ศ 22102	ศิลปะ 4	1.0	2	40	
ร 22101	การงานอาชีพ 3	1.0	2	40	ร 22102	การงานอาชีพ 4	1.0	2	40	
อ 22101	ภาษาอังกฤษ 3	1.5	3	60	อ 22102	ภาษาอังกฤษ 4	1.5	3	60	
ว 22181	การออกแบบฯ 2	0.5	1	20	ว 22182	วิชาการคำนวณ 2	1.0	2	40	
รวมเวลาเรียนรายวิชาพื้นฐาน		11.5	23.0	460.0	รวมเวลาเรียนรายวิชาพื้นฐาน		12.0	24.0	480.0	
รายวิชาเพิ่มเติม					รายวิชาเพิ่มเติม					
ค 22201	คณิตศาสตร์เสริม 3	1.0	2	40	ค 22202	คณิตศาสตร์เสริม 4	1.0	2	40	
IS 1	ศึกษาค้นคว้า(วิจัย)	1.0	2	40	IS 2	นำเสนอ(วิจัย)	1.0	2	40	
ส 22283	ทุจริต 3(หน้าที่พลเมืองสูง)	0.5	1	20	ส 22284	ทุจริต 4(หน้าที่พลเมืองสูง)	0.5	1	20	
รวมเวลาเรียนรายวิชาเพิ่มเติม		2.5	5.0	100.0	รวมเวลาเรียนรายวิชาเพิ่มเติม		2.5	5.0	100.0	
กิจกรรมพัฒนาผู้เรียน					กิจกรรมพัฒนาผู้เรียน					
	แนะแนว		1	20		แนะแนว		1	20	
	ชุมนุม		1	20		ชุมนุม		1	20	
	สภารณนประโชชน์		1	20		สภารณนประโชชน์		1	20	
	จิตอาสา		1	20		จิตอาสา		1	20	
รวมเวลาเรียนกิจกรรมนักเรียน			4	80	รวมเวลาเรียนกิจกรรมนักเรียน			4	80.0	
รวมเวลาเรียนทั้งหมด		15.0	32.0	640.0	รวมเวลาเรียนทั้งหมด		14.5	33.0	660.0	

โครงการหลักสูตร ชั้นมัธยมศึกษาปีที่ 2/2 ปีการศึกษา 2563									
ภาคเรียนที่ 1					ภาคเรียนที่ 2				
รหัสวิชา	รายวิชาพื้นฐาน	นท.	ชม.	ชม.	รหัสวิชา	รายวิชาพื้นฐาน	นท.	ชม.	ชม.
ท 22101	ภาษาไทย 3	1.5	3	60	ท 22102	ภาษาไทย 4	1.5	3	60
ค 22101	คณิตศาสตร์ 3	1.5	3	60	ค 22102	คณิตศาสตร์ 4	1.5	3	60
ว 22101	วิทยาศาสตร์ 3	1.5	3	60	ว 22102	วิทยาศาสตร์ 4	1.5	3	60
ส 22101	สังคมฯ 3	1.5	3	60	ส 22102	สังคมฯ 4	1.5	3	60
ส 22103	ประวัติศาสตร์ 3	0.5	1	20	ส 22104	ประวัติศาสตร์ 4	0.5	1	20
พ 22101	สุขศึกษา 3	1.0	2	40	พ 22102	สุขศึกษา 4	1.0	2	40
ค 22101	ศิลปะ 3	1.0	2	40	ค 22102	ศิลปะ 4	1.0	2	40
ร 22101	การงานอาชีพ 3	1.0	2	40	ร 22102	การงานอาชีพ 4	1.0	2	40
อ 22101	ภาษาอังกฤษ 3	1.5	3	60	อ 22102	ภาษาอังกฤษ 4	1.5	3	60
ว 22181	การออกแบบฯ 2	0.5	1	20	ว 22182	วิทยาการคำนวณ 2	1.0	2	40
รวมเวลาเรียนรายวิชาพื้นฐาน		11.5	23.0	460.0	รวมเวลาเรียนรายวิชาพื้นฐาน		12.0	24.0	480.0
รายวิชาเพิ่มเติม					รายวิชาเพิ่มเติม				
ว 22213	วิทยาศาสตร์	1.0	2	40	ว 22202	วิทยาศาสตร์	1.0	2	40
IS 1	ศึกษาค้นคว้า(วิจัย)	1.0	2	40	IS 2	นำเสนอ(วิจัย)	1.0	2	40
ร 22222	ผลิตภัณฑ์ชุมชนไทย	1.0	2	40	ส 22284	ทุจริต 4(หน้าที่พลเมือง)	0.5	1	20
ส 22283	ทุจริต 3(หน้าที่พลเมือง)	0.5	1	20					
รวมเวลาเรียนรายวิชาเพิ่มเติม		3.5	7.0	140.0	รวมเวลาเรียนรายวิชาเพิ่มเติม		2.5	5.0	100.0
กิจกรรมพัฒนาผู้เรียน					กิจกรรมพัฒนาผู้เรียน				
	แนะแนว		1	20		แนะแนว		1	20
	ชุมนุม		1	20		ชุมนุม		1	20
	สภามวลประโชชน์		1	20		สภามวลประโชชน์		1	20
	จิตอาสา		1	20		จิตอาสา		1	20
รวมเวลาเรียนกิจกรรมนักเรียน			4	80	รวมเวลาเรียนกิจกรรมนักเรียน			4	80.0
รวมเวลาเรียนทั้งหมด		16.0	34.0	680.0	รวมเวลาเรียนทั้งหมด		14.5	33.0	660.0

โครงการหลักสูตร ชั้นมัธยมศึกษาปีที่ 2/3 ปีการศึกษา 2563									
ภาคเรียนที่ 1					ภาคเรียนที่ 2				
รหัสวิชา	รายวิชาพื้นฐาน	น.ก.	ข.ม.	จ.ม.	รหัสวิชา	รายวิชาพื้นฐาน	น.ก.	ข.ม.	จ.ม.
พ 22101	ภาษาไทย 3	1.5	3	60	พ 22102	ภาษาไทย 4	1.5	3	60
ค 22101	คณิตศาสตร์ 3	1.5	3	60	ค 22102	คณิตศาสตร์ 4	1.5	3	60
ว 22101	วิทยาศาสตร์ 3	1.5	3	60	ว 22102	วิทยาศาสตร์ 4	1.5	3	60
ส 22101	สังคมฯ 3	1.5	3	60	ส 22102	สังคมฯ 4	1.5	3	60
ส 22103	ประวัติศาสตร์ 3	0.5	1	20	ส 22104	ประวัติศาสตร์ 4	0.5	1	20
พ 22101	สุขศึกษา 3	1.0	2	40	พ 22102	สุขศึกษา 4	1.0	2	40
ศ 22101	ศิลปะ 3	1.0	2	40	ศ 22102	ศิลปะ 4	1.0	2	40
ร 22101	การงานอาชีพ 3	1.0	2	40	ร 22102	การงานอาชีพ 4	1.0	2	40
อ 22101	ภาษาอังกฤษ 3	1.5	3	60	อ 22102	ภาษาอังกฤษ 4	1.5	3	60
ว 22181	การออกแบบฯ 2	0.5	1	20	ว 22182	วิทยาการคำนวณ 2	1.0	2	40
รวมเวลาเรียนรายวิชาพื้นฐาน		11.5	23.0	460.0	รวมเวลาเรียนรายวิชาพื้นฐาน		12.0	24.0	480.0
รายวิชาเพิ่มเติม					รายวิชาเพิ่มเติม				
ส 22251	เงินทองของดีค่า	1.0	2	40	ส 22102	สังคมศึกษา	1.0	2	40
IS 1	ศึกษาศาสตร์(วิทย์)	1.0	2	40	IS 2	นำเสนอ(วิทย์)	1.0	2	40
ส 22283	ชุดวิชา 3(หน้าที่พลเมือง)บูร	0.5	1	20	ส 22284	ชุดวิชา 4(หน้าที่พลเมือง)บูร	0.5	1	20
รวมเวลาเรียนรายวิชาเพิ่มเติม		2.5	5.0	100.0	รวมเวลาเรียนรายวิชาเพิ่มเติม		2.5	5.0	100.0
กิจกรรมพัฒนาผู้เรียน					กิจกรรมพัฒนาผู้เรียน				
	แนะแนว		1	20		แนะแนว		1	20
	ชุมนุม		1	20		ชุมนุม		1	20
	สภารณนเป็ยไอชน		1	20		สภารณนเป็ยไอชน		1	20
	จิตอาสา		1	20		จิตอาสา		1	20
รวมเวลาเรียนกิจกรรมน้กเรียน			4	80	รวมเวลาเรียนกิจกรรมน้กเรียน			4	80.0
รวมเวลาเรียนทั้งหมด		15.0	32.0	640.0	รวมเวลาเรียนทั้งหมด		14.5	33.0	660.0

โครงการหลักสูตร ชั้นมัธยมศึกษาปีที่ 2/4 ปีการศึกษา 2563									
ภาคเรียนที่ 1					ภาคเรียนที่ 2				
รหัสวิชา	รายวิชาพื้นฐาน	น.ก.	จ.ม.	ค.ม.	รหัสวิชา	รายวิชาพื้นฐาน	น.ก.	จ.ม.	ค.ม.
พ 22101	ภาษาไทย 3	1.5	3	60	พ 22102	ภาษาไทย 4	1.5	3	60
ศ 22101	คณิตศาสตร์ 3	1.5	3	60	ศ 22102	คณิตศาสตร์ 4	1.5	3	60
ว 22101	วิทยาศาสตร์ 3	1.5	3	60	ว 22102	วิทยาศาสตร์ 4	1.5	3	60
ส 22101	สังคมฯ 3	1.5	3	60	ส 22102	สังคมฯ 4	1.5	3	60
ส 22103	ประวัติศาสตร์ 3	0.5	1	20	ส 22104	ประวัติศาสตร์ 4	0.5	1	20
พ 22101	สุขศึกษา 3	1.0	2	40	พ 22102	สุขศึกษา 4	1.0	2	40
ศ 22101	ศิลปะ 3	1.0	2	40	ศ 22102	ศิลปะ 4	1.0	2	40
ง 22101	การงานอาชีพ 3	1.0	2	40	ง 22102	การงานอาชีพ 4	1.0	2	40
อ 22101	ภาษาอังกฤษ 3	1.5	3	60	อ 22102	ภาษาอังกฤษ 4	1.5	3	60
ว 22181	การออกแบบฯ 2	0.5	1	20	ว 22182	วิทยาการคำนวณ 2	1.0	2	40
รวมเวลาเรียนรายวิชาพื้นฐาน		11.5	23.0	460.0	รวมเวลาเรียนรายวิชาพื้นฐาน		12.0	24.0	480.0
รายวิชาเพิ่มเติม					รายวิชาเพิ่มเติม				
ศ 22213	ดนตรีสากล 3	1.0	2	40	พ 22102	พลศึกษา	1.0	2	40
IS 1	ศึกษาค้นคว้า(วิทย์)	1.0	2	40	IS 2	นันทนาการ(วิทย์)	1.0	2	40
ส 22283	ทุจริต 3(หน้าที่พลเมืองเปบุร)	0.5	1	20	ส 22284	ทุจริต 4(หน้าที่พลเมืองเปบุร)	0.5	1	20
รวมเวลาเรียนรายวิชาเพิ่มเติม		2.5	5.0	100.0	รวมเวลาเรียนรายวิชาเพิ่มเติม		2.5	5.0	100.0
กิจกรรมพัฒนาผู้เรียน					กิจกรรมพัฒนาผู้เรียน				
	แนะแนว		1	20		แนะแนว		1	20
	ชุมนุม		1	20		ชุมนุม		1	20
	สภามหาประโชชน์		1	20		สภามหาประโชชน์		1	20
	จิตอาสา		1	20		จิตอาสา		1	20
รวมเวลาเรียนกิจกรรมนักเรียน			4	80	รวมเวลาเรียนกิจกรรมนักเรียน			4	80.0
รวมเวลาเรียนทั้งหมด		15.0	32.0	640.0	รวมเวลาเรียนทั้งหมด		14.5	33.0	660.0

โครงการหลักสูตร ชั้นมัธยมศึกษาปีที่ 2/5 ปีการศึกษา 2563									
ภาคเรียนที่ 1					ภาคเรียนที่ 2				
รหัสวิชา	รายวิชาพื้นฐาน	นท.	ชม.	ชม.	รหัสวิชา	รายวิชาพื้นฐาน	นท.	ชม.	ชม.
ท 22101	ภาษาไทย 3	1.5	3	60	ท 22102	ภาษาไทย 4	1.5	3	60
ค 22101	คณิตศาสตร์ 3	1.5	3	60	ค 22102	คณิตศาสตร์ 4	1.5	3	60
ว 22101	วิทยาศาสตร์ 3	1.5	3	60	ว 22102	วิทยาศาสตร์ 4	1.5	3	60
ส 22101	สังคมฯ 3	1.5	3	60	ส 22102	สังคมฯ 4	1.5	3	60
ส 22103	ประวัติศาสตร์ 3	0.5	1	20	ส 22104	ประวัติศาสตร์ 4	0.5	1	20
พ 22101	สุขศึกษา 3	1.0	2	40	พ 22102	สุขศึกษา 4	1.0	2	40
ศ 22101	ศิลปะ 3	1.0	2	40	ศ 22102	ศิลปะ 4	1.0	2	40
ง 22101	การงานอาชีพ 3	1.0	2	40	ง 22102	การงานอาชีพ 4	1.0	2	40
อ 22101	ภาษาอังกฤษ 3	1.5	3	60	อ 22102	ภาษาอังกฤษ 4	1.5	3	60
ว 22181	การออกแบบฯ 2	0.5	1	20	ว 22182	วิชาการคำนวณ 2	1.0	2	40
รวมเวลาเรียนรายวิชาพื้นฐาน		11.5	23.0	460.0	รวมเวลาเรียนรายวิชาพื้นฐาน		12.0	24.0	480.0
รายวิชาเพิ่มเติม					รายวิชาเพิ่มเติม				
ง 22233	โยทมนต์	1.0	2	40	ง 22202	ศพทรม	1.0	2	40
IS 1	ศึกษาค้นคว้า(วิจัย)	1.0	2	40	IS 2	นำเสนอ(วิจัย)	1.0	2	40
ส 22283	ชุดวิชา 3(หน้าที่พลเมืองน่ารู้)	0.5	1	20	ส 22284	ชุดวิชา 4(หน้าที่พลเมืองน่ารู้)	0.5	1	20
รวมเวลาเรียนรายวิชาเพิ่มเติม		2.5	5.0	100.0	รวมเวลาเรียนรายวิชาเพิ่มเติม		2.5	5.0	100.0
กิจกรรมพัฒนาผู้เรียน					กิจกรรมพัฒนาผู้เรียน				
	แนะแนว		1	20		แนะแนว		1	20
	ชุมนุม		1	20		ชุมนุม		1	20
	สภารณนประโชชน์		1	20		สภารณนประโชชน์		1	20
	จิตอาสา		1	20		จิตอาสา		1	20
รวมเวลาเรียนกิจกรรมนักเรียน			4	80	รวมเวลาเรียนกิจกรรมนักเรียน			4	80.0
รวมเวลาเรียนทั้งหมด		15.0	32.0	640.0	รวมเวลาเรียนทั้งหมด		14.5	33.0	660.0

โครงสร้างหลักสูตร ชั้นมัธยมศึกษาปีที่ 2/6 ปีการศึกษา 2563									
ภาคเรียนที่ 1					ภาคเรียนที่ 2				
รหัสวิชา	รายวิชาพื้นฐาน	น.ก.	ข.ม.	จ.ม.	รหัสวิชา	รายวิชาพื้นฐาน	น.ก.	ข.ม.	จ.ม.
พ 22101	ภาษาไทย 3	1.5	3	60	พ 22102	ภาษาไทย 4	1.5	3	60
ค 22101	คณิตศาสตร์ 3	1.5	3	60	ค 22102	คณิตศาสตร์ 4	1.5	3	60
ว 22101	วิทยาศาสตร์ 3	1.5	3	60	ว 22102	วิทยาศาสตร์ 4	1.5	3	60
ส 22101	สังคมฯ 3	1.5	3	60	ส 22102	สังคมฯ 4	1.5	3	60
ส 22103	ประวัติศาสตร์ 3	0.5	1	20	ส 22104	ประวัติศาสตร์ 4	0.5	1	20
พ 22101	สุขศึกษา 3	1.0	2	40	พ 22102	สุขศึกษา 4	1.0	2	40
ค 22101	ศิลปะ 3	1.0	2	40	ค 22102	ศิลปะ 4	1.0	2	40
เ 22101	การงานอาชีพ 3	1.0	2	40	เ 22102	การงานอาชีพ 4	1.0	2	40
อ 22101	ภาษาอังกฤษ 3	1.5	3	60	อ 22102	ภาษาอังกฤษ 4	1.5	3	60
ว 22181	การออกแบบฯ 2	0.5	1	20	ว 22182	วิพากษ์การคำนวณ 2	1.0	2	40
รวมเวลาเรียนรายวิชาพื้นฐาน		11.5	23.0	460.0	รวมเวลาเรียนรายวิชาพื้นฐาน		12.0	24.0	480.0
รายวิชาเพิ่มเติม					รายวิชาเพิ่มเติม				
เ 22233	โยทมนต์	1.0	2	40	ว 22202	คอมพิวเตอร์	1.0	2	40
15 1	ศึกษาค้นคว้า(วิจัย)	1.0	2	40	15 2	บ้านนอก(วิจัย)	1.0	2	40
ส 22283	ทุจริต 3(หน่วยที่พจนเมืองปทุม)	0.5	1	20	ส 22284	ทุจริต 4(หน่วยที่พจนเมืองปทุม)	0.5	1	20
รวมเวลาเรียนรายวิชาเพิ่มเติม		2.5	5.0	100.0	รวมเวลาเรียนรายวิชาเพิ่มเติม		2.5	5.0	100.0
กิจกรรมพัฒนาผู้เรียน					กิจกรรมพัฒนาผู้เรียน				
	แนะแนว		1	20		แนะแนว		1	20
	ชุมนุม		1	20		ชุมนุม		1	20
	สภามวลประชาบอยซ์		1	20		สภามวลประชาบอยซ์		1	20
	จิตอาสา		1	20		จิตอาสา		1	20
รวมเวลาเรียนกิจกรรมนักเรียน			4	80	รวมเวลาเรียนกิจกรรมนักเรียน			4	80.0
รวมเวลาเรียนทั้งหมด		15.0	32.0	640.0	รวมเวลาเรียนทั้งหมด		14.5	33.0	660.0

โรงเรียนพณิชยการ ชัยวัฒน์ศึกษาปีที่ 2/7 ปีการศึกษา 2563									
ภาคเรียนที่ 1					ภาคเรียนที่ 2				
รหัสวิชา	รายวิชาพื้นฐาน	นท.	ชม.	ชม.	รหัสวิชา	รายวิชาพื้นฐาน	นท.	ชม.	ชม.
พ 22101	ภาษาไทย 3	1.5	3	60	พ 22102	ภาษาไทย 4	1.5	3	60
ค 22101	คณิตศาสตร์ 3	1.5	3	60	ค 22102	คณิตศาสตร์ 4	1.5	3	60
ว 22101	วิทยาศาสตร์ 3	1.5	3	60	ว 22102	วิทยาศาสตร์ 4	1.5	3	60
ส 22101	สังคมฯ 3	1.5	3	60	ส 22102	สังคมฯ 4	1.5	3	60
ส 22103	ประวัติศาสตร์ 3	0.5	1	20	ส 22104	ประวัติศาสตร์ 4	0.5	1	20
พ 22101	สุขศึกษา 3	1.0	2	40	พ 22102	สุขศึกษา 4	1.0	2	40
ศ 22101	ศิลปะ 3	1.0	2	40	ศ 22102	ศิลปะ 4	1.0	2	40
ร 22101	การงานอาชีพ 3	1.0	2	40	ร 22102	การงานอาชีพ 4	1.0	2	40
อ 22101	ภาษาอังกฤษ 3	1.5	3	60	อ 22102	ภาษาอังกฤษ 4	1.5	3	60
ว 22101	การออกแบบฯ 2	0.5	1	20	ว 22102	วิชาการคำนวณ 2	1.0	2	40
รวมเวลาเรียนรายวิชาพื้นฐาน		11.5	23.0	460.0	รวมเวลาเรียนรายวิชาพื้นฐาน		12.0	24.0	480.0
รายวิชาเพิ่มเติม					รายวิชาเพิ่มเติม				
อ 22213	ภาษาอังกฤษในชีวิต 1	1.0	2	40	อ 22214	ภาษาอังกฤษในชีวิต 2	1.0	2	40
IS 1	ศึกษาค้นคว้า(วิจัย)	1.0	2	40	IS 2	นำเสนอ(วิจัย)	1.0	2	40
ส 22283	ทุจริต 3(หน้าที่พลเมืองสูง)	0.5	1	20	ส 22284	ทุจริต 4(หน้าที่พลเมืองสูง)	0.5	1	20
รวมเวลาเรียนรายวิชาเพิ่มเติม		2.5	5.0	100.0	รวมเวลาเรียนรายวิชาเพิ่มเติม		2.5	5.0	100.0
กิจกรรมพัฒนาผู้เรียน					กิจกรรมพัฒนาผู้เรียน				
	แนะแนว		1	20		แนะแนว		1	20
	ชุมนุม		1	20		ชุมนุม		1	20
	สถานการณ์ประโยชน์		1	20		สถานการณ์ประโยชน์		1	20
	จิตอาสา		1	20		จิตอาสา		1	20
รวมเวลาเรียนกิจกรรมนักเรียน			4	80	รวมเวลาเรียนกิจกรรมนักเรียน			4	80.0
รวมเวลาเรียนทั้งหมด		15.0	32.0	640.0	รวมเวลาเรียนทั้งหมด		14.5	33.0	660.0

โครงการพัฒนากุศล ชั้นมัธยมศึกษาปีที่ 2/8 ปีการศึกษา 2563									
ภาคเรียนที่ 1					ภาคเรียนที่ 2				
รหัสวิชา	รายวิชาพื้นฐาน	นท.	ชม.	ชม.	รหัสวิชา	รายวิชาพื้นฐาน	นท.	ชม.	ชม.
พ 22101	ภาษาไทย 3	1.5	3	60	พ 22102	ภาษาไทย 4	1.5	3	60
ค 22101	คณิตศาสตร์ 3	1.5	3	60	ค 22102	คณิตศาสตร์ 4	1.5	3	60
ว 22101	วิทยาศาสตร์ 3	1.5	3	60	ว 22102	วิทยาศาสตร์ 4	1.5	3	60
ส 22101	สังคมฯ 3	1.5	3	60	ส 22102	สังคมฯ 4	1.5	3	60
ส 22103	ประวัติศาสตร์ 3	0.5	1	20	ส 22104	ประวัติศาสตร์ 4	0.5	1	20
พ 22101	สุขศึกษา 3	1.0	2	40	พ 22102	สุขศึกษา 4	1.0	2	40
ศ 22101	ศิลปะ 3	1.0	2	40	ศ 22102	ศิลปะ 4	1.0	2	40
ร 22101	การงานอาชีพ 3	1.0	2	40	ร 22102	การงานอาชีพ 4	1.0	2	40
อ 22101	ภาษาอังกฤษ 3	1.5	3	60	อ 22102	ภาษาอังกฤษ 4	1.5	3	60
ว 22181	การออกแบบฯ 2	0.5	1	20	ว 22182	วิทยาการคำนวณ 2	1.0	2	40
รวมเวลาเรียนรายวิชาพื้นฐาน		11.5	23.0	460.0	รวมเวลาเรียนรายวิชาพื้นฐาน		12.0	24.0	480.0
รายวิชาเพิ่มเติม					รายวิชาเพิ่มเติม				
ว 22213	วิทยาศาสตร์	1.0	2	40	ว 22202	วิทยาศาสตร์	1.0	2	40
ค 22201	คณิตศาสตร์เสริม 3	1.0	2	40	ค 22202	คณิตศาสตร์เสริม 4	1.0	2	40
IS 1	ศึกษาศาสตร์(วิทย์)	1.0	2	40	IS 2	มานุษยวิทยา	1.0	2	40
ส 22283	ชุดวิชา 3(หน้าที่พลเมืองสูง)	0.5	1	20	ส 22284	ชุดวิชา 4(หน้าที่พลเมืองสูง)	0.5	1	20
รวมเวลาเรียนรายวิชาเพิ่มเติม		3.5	7.0	140.0	รวมเวลาเรียนรายวิชาเพิ่มเติม		3.5	7.0	140.0
กิจกรรมพัฒนาผู้เรียน					กิจกรรมพัฒนาผู้เรียน				
	แนะแนว		1	20		แนะแนว		1	20
	ชุมนุม		1	20		ชุมนุม		1	20
	สภามหาประโชชน์		1	20		สภามหาประโชชน์		1	20
	จิตอาสา		1	20		จิตอาสา		1	20
รวมเวลาเรียนกิจกรรมนักเรียน			4	80	รวมเวลาเรียนกิจกรรมนักเรียน			4	80.0
รวมเวลาเรียนทั้งหมด		16.0	34.0	680.0	รวมเวลาเรียนทั้งหมด		15.5	35.0	700.0

โครงการหลักสูตร ชั้นมัธยมศึกษาปีที่ 3/1 ปีการศึกษา 2563									
ภาคเรียนที่ 1					ภาคเรียนที่ 2				
รหัสวิชา	รายวิชาพื้นฐาน	นท.	ชม.	ชม.	รหัสวิชา	รายวิชาพื้นฐาน	นท.	ชม.	ชม.
ท 23101	ภาษาไทย 5	1.5	3	60	ท 23102	ภาษาไทย 6	1.5	3	60
ค 23101	คณิตศาสตร์ 5	1.5	3	60	ค 23102	คณิตศาสตร์ 6	1.5	3	60
ว 23101	วิทยาศาสตร์ 5	1.5	3	60	ว 23102	วิทยาศาสตร์ 6	1.5	3	60
ส 23101	สังคมฯ 5	1.5	3	60	ส 23102	สังคมฯ 6	1.5	3	60
ส 23103	ประวัติศาสตร์ 5	0.5	1	20	ส 23104	ประวัติศาสตร์ 6	0.5	1	20
พ 23101	สุขศึกษา 5	1.0	2	40	พ 23102	สุขศึกษา 6	1.0	2	40
ศ 23101	ศิลปะ 5	1.0	2	40	ศ 23102	ศิลปะ 6	1.0	2	40
ร 23101	การงานอาชีพ 5	1.0	2	40	ร 23102	การงานอาชีพ 6	1.0	2	40
อ 23101	ภาษาอังกฤษ 5	1.5	3	60	อ 23102	ภาษาอังกฤษ 6	1.5	3	60
ว 23182	วิทยาการคำนวณ 3	0.5	1	20	ว 23181	การออกแบบฯ 3	0.5	1	20
รวมเวลาเรียนรายวิชาพื้นฐาน		11.5	23.0	470.0	รวมเวลาเรียนรายวิชาพื้นฐาน		11.5	23.0	460.0
รายวิชาเพิ่มเติม					รายวิชาเพิ่มเติม				
ว 23215	วิทยาศาสตร์	1.0	2	40	ว 23202	วิทยาศาสตร์	1.0	2	40
ค 23201	คณิตศาสตร์	1.0	2	40	ค 23202	คณิตศาสตร์	1.0	2	40
ส 23285	ทุจริต 5(หน้าที่พลเมือง)บูร	0.5	1	20	ส 23286	ทุจริต 6(หน้าที่พลเมือง)บูร	0.5	1	20
รวมเวลาเรียนรายวิชาเพิ่มเติม		2.5	5.0	100.0	รวมเวลาเรียนรายวิชาเพิ่มเติม		2.5	5.0	100.0
กิจกรรมพัฒนาผู้เรียน					กิจกรรมพัฒนาผู้เรียน				
	แนะแนว		1	20		แนะแนว		1	20
	ชุมนุม		1	20		ชุมนุม		1	20
	สภารณสประโยชน์		1	20		สภารณสประโยชน์		1	20
	จิตอาสา		1	20		จิตอาสา		1	20
รวมเวลาเรียนกิจกรรมนักเรียน			4	80	รวมเวลาเรียนกิจกรรมนักเรียน			4	80.0
รวมเวลาเรียนทั้งหมด		14.0	32.0	650.0	รวมเวลาเรียนทั้งหมด		14.0	32.0	640.0

โครงการหลักสูตร ชั้นมัธยมศึกษาปีที่ 3/2 ปีการศึกษา 2563									
ภาคเรียนที่ 1					ภาคเรียนที่ 2				
รหัสวิชา	รายวิชาพื้นฐาน	นท.	ชม.	ชม.	รหัสวิชา	รายวิชาพื้นฐาน	นท.	ชม.	ชม.
ท 23101	ภาษาไทย 5	1.5	3	60	ท 23102	ภาษาไทย 6	1.5	3	60
ค 23101	คณิตศาสตร์ 5	1.5	3	60	ค 23102	คณิตศาสตร์ 6	1.5	3	60
ว 23101	วิทยาศาสตร์ 5	1.5	3	60	ว 23102	วิทยาศาสตร์ 6	1.5	3	60
ส 23101	สังคมฯ 5	1.5	3	60	ส 23102	สังคมฯ 6	1.5	3	60
ส 23103	ประวัติศาสตร์ 5	0.5	1	20	ส 23104	ประวัติศาสตร์ 6	0.5	1	20
พ 23101	สุขศึกษา 5	1.0	2	40	พ 23102	สุขศึกษา 6	1.0	2	40
ศ 23101	ศิลปะ 5	1.0	2	40	ศ 23102	ศิลปะ 6	1.0	2	40
ง 23101	การงานอาชีพ 5	1.0	2	40	ง 23102	การงานอาชีพ 6	1.0	2	40
อ 23101	ภาษาอังกฤษ 5	1.5	3	60	อ 23102	ภาษาอังกฤษ 6	1.5	3	60
ว 23182	วิทยาการคำนวณ 3	0.5	1	20	ว 23181	การออกแบบฯ 3	0.5	1	20
รวมเวลาเรียนรายวิชาพื้นฐาน		11.5	23.0	470.0	รวมเวลาเรียนรายวิชาพื้นฐาน		11.5	23.0	460.0
รายวิชาเพิ่มเติม					รายวิชาเพิ่มเติม				
ว 23215	วิทยาศาสตร์	1.0	2	40	ว 23202	วิทยาศาสตร์	1.0	2	40
ค 23201	คณิตศาสตร์	1.0	2	40	ค 23202	คณิตศาสตร์	1.0	2	40
ส 23285	ชุดวิชา 5(หน้าที่พลเมือง)บูร	0.5	1	20	ส 23286	ชุดวิชา 6(หน้าที่พลเมือง)บูร	0.5	1	20
รวมเวลาเรียนรายวิชาเพิ่มเติม		2.5	5.0	100.0	รวมเวลาเรียนรายวิชาเพิ่มเติม		2.5	5.0	100.0
กิจกรรมพัฒนาผู้เรียน					กิจกรรมพัฒนาผู้เรียน				
	แนะแนว		1	20		แนะแนว		1	20
	ชุมนุม		1	20		ชุมนุม		1	20
	สภารวมสภาระดับโรงเรียน		1	20		สภารวมสภาระดับโรงเรียน		1	20
	จิตอาสา		1	20		จิตอาสา		1	20
รวมเวลาเรียนกิจกรรมนักเรียน			4	80	รวมเวลาเรียนกิจกรรมนักเรียน			4	80.0
รวมเวลาเรียนทั้งหมด		14.0	32.0	630.0	รวมเวลาเรียนทั้งหมด		14.0	32.0	640.0

โครงการหลักสูตร ชั้นมัธยมศึกษาปีที่ 3/3 ปีการศึกษา 2563									
ภาคเรียนที่ 1					ภาคเรียนที่ 2				
รหัสวิชา	รายวิชาพื้นฐาน	นท.	ชม.	ชม.	รหัสวิชา	รายวิชาพื้นฐาน	นท.	ชม.	ชม.
ท 23101	ภาษาไทย 5	1.5	3	60	ท 23102	ภาษาไทย 6	1.5	3	60
ค 23101	คณิตศาสตร์ 5	1.5	3	60	ค 23102	คณิตศาสตร์ 6	1.5	3	60
ว 23101	วิทยาศาสตร์ 5	1.5	3	60	ว 23102	วิทยาศาสตร์ 6	1.5	3	60
ส 23101	สังคมฯ 5	1.5	3	60	ส 23102	สังคมฯ 6	1.5	3	60
ส 23103	ประวัติศาสตร์ 5	0.5	1	20	ส 23104	ประวัติศาสตร์ 6	0.5	1	20
พ 23101	สุขศึกษา 5	1.0	2	40	พ 23102	สุขศึกษา 6	1.0	2	40
ศ 23101	ศิลปะ 5	1.0	2	40	ศ 23102	ศิลปะ 6	1.0	2	40
เ 23101	การงานอาชีพ 5	1.0	2	40	เ 23102	การงานอาชีพ 6	1.0	2	40
อ 23101	ภาษาอังกฤษ 5	1.5	3	60	อ 23102	ภาษาอังกฤษ 6	1.5	3	60
ว 23182	วิทยาการคำนวณ 3	0.5	1	20	ว 23181	การออกแบบฯ 3	0.5	1	20
รวมเวลาเรียนรายวิชาพื้นฐาน		11.5	23.0	470.0	รวมเวลาเรียนรายวิชาพื้นฐาน		11.5	23.0	460.0
รายวิชาเพิ่มเติม					รายวิชาเพิ่มเติม				
ท 23231	วรรณกรรมท้องถิ่น 1	1.0	2	40	ท 23232	วรรณกรรมท้องถิ่น 2	1.0	2	40
ส 23232	การเมืองการปกครองไทย	1.0	2	40	ส 23202	สังคมศึกษา	1.0	2	40
ส 23285	ทุจริต 5(หน้าที่พลเมืองสุจริต)	0.5	1	20	ส 23286	ทุจริต 6(หน้าที่พลเมืองสุจริต)	0.5	1	20
รวมเวลาเรียนรายวิชาเพิ่มเติม		2.5	5.0	100.0	รวมเวลาเรียนรายวิชาเพิ่มเติม		2.5	5.0	100.0
กิจกรรมพัฒนาผู้เรียน					กิจกรรมพัฒนาผู้เรียน				
	แนะแนว		1	20		แนะแนว		1	20
	ชุมนุม		1	20		ชุมนุม		1	20
	สภารณสาระประโยชน์		1	20		สภารณสาระประโยชน์		1	20
	จิตอาสา		1	20		จิตอาสา		1	20
รวมเวลาเรียนกิจกรรมนักเรียน			4	80	รวมเวลาเรียนกิจกรรมนักเรียน			4	80.0
รวมเวลาเรียนทั้งหมด		14.0	32.0	630.0	รวมเวลาเรียนทั้งหมด		14.0	32.0	640.0

โครงการหลักสูตร ชั้นมัธยมศึกษาปีที่ 3/4 ปีการศึกษา 2563									
ภาคเรียนที่ 1					ภาคเรียนที่ 2				
รหัสวิชา	รายวิชาพื้นฐาน	นก.	ชม.	ชม.	รหัสวิชา	รายวิชาพื้นฐาน	นก.	ชม.	ชม.
ท 23101	ภาษาไทย 5	1.5	3	60	ท 23102	ภาษาไทย 6	1.5	3	60
ค 23101	คณิตศาสตร์ 5	1.5	3	60	ค 23102	คณิตศาสตร์ 6	1.5	3	60
ว 23101	วิทยาศาสตร์ 5	1.5	3	60	ว 23102	วิทยาศาสตร์ 6	1.5	3	60
ส 23101	สังคมฯ 5	1.5	3	60	ส 23102	สังคมฯ 6	1.5	3	60
ส 23103	ประวัติศาสตร์ 5	0.5	1	20	ส 23104	ประวัติศาสตร์ 6	0.5	1	20
พ 23101	สุขศึกษา 5	1.0	2	40	พ 23102	สุขศึกษา 6	1.0	2	40
ศ 23101	ศิลปะ 5	1.0	2	40	ศ 23102	ศิลปะ 6	1.0	2	40
เ 23101	การงานอาชีพ 5	1.0	2	40	เ 23102	การงานอาชีพ 6	1.0	2	40
อ 23101	ภาษาอังกฤษ 5	1.5	3	60	อ 23102	ภาษาอังกฤษ 6	1.5	3	60
ว 23182	วิทยาการคำนวณ 3	0.5	1	20	ว 23181	การออกแบบฯ 3	0.5	1	20
รวมเวลาเรียนรายวิชาพื้นฐาน		11.5	23.0	470.0	รวมเวลาเรียนรายวิชาพื้นฐาน		11.5	23.0	460.0
รายวิชาเพิ่มเติม					รายวิชาเพิ่มเติม				
ท 23211	กีฬา	1.0	2	40	ท 23202	พลศึกษา	1.0	2	40
ศ 23235	นาฏศิลป์ไทย 5	1.0	2	40	ศ 23236	นาฏศิลป์ไทย 2	1.0	2	40
ส 23285	ชุดวิชา 5(หน้าที่พลเมืองบูร)	0.5	1	20	ส 23286	ชุดวิชา 6(หน้าที่พลเมืองบูร)	0.5	1	20
รวมเวลาเรียนรายวิชาเพิ่มเติม		2.5	5.0	100.0	รวมเวลาเรียนรายวิชาเพิ่มเติม		2.5	5.0	100.0
กิจกรรมพัฒนาผู้เรียน					กิจกรรมพัฒนาผู้เรียน				
	แนะแนว		1	20		แนะแนว		1	20
	ชุมนุม		1	20		ชุมนุม		1	20
	สถานการณ์ปะโฮชน์		1	20		สถานการณ์ปะโฮชน์		1	20
	จิตอาสา		1	20		จิตอาสา		1	20
รวมเวลาเรียนกิจกรรมนักเรียน			4	80	รวมเวลาเรียนกิจกรรมนักเรียน			4	80.0
รวมเวลาเรียนทั้งหมด		14.0	32.0	650.0	รวมเวลาเรียนทั้งหมด		14.0	32.0	640.0

โครงการพัฒนากุศล ชั้นมัธยมศึกษาปีที่ 3/5 ปีการศึกษา 2563								
ภาคเรียนที่ 1					ภาคเรียนที่ 2			
รหัสวิชา	รายวิชาพื้นฐาน	นก.	ชม.	ชม.	รหัสวิชา	รายวิชาพื้นฐาน	นก.	ชม.
พ 23101	ภาษาไทย 5	1.5	3	60	พ 23102	ภาษาไทย 6	1.5	3
ค 23101	คณิตศาสตร์ 5	1.5	3	60	ค 23102	คณิตศาสตร์ 6	1.5	3
ว 23101	วิทยาศาสตร์ 5	1.5	3	60	ว 23102	วิทยาศาสตร์ 6	1.5	3
ส 23101	สังคมฯ 5	1.5	3	60	ส 23102	สังคมฯ 6	1.5	3
ส 23103	ประวัติศาสตร์ 5	0.5	1	20	ส 23104	ประวัติศาสตร์ 6	0.5	1
พ 23101	สุขศึกษา 5	1.0	2	40	พ 23102	สุขศึกษา 6	1.0	2
ศ 23101	ศิลปะ 5	1.0	2	40	ศ 23102	ศิลปะ 6	1.0	2
ง 23101	การงานอาชีพ 5	1.0	2	40	ง 23102	การงานอาชีพ 6	1.0	2
อ 23101	ภาษาอังกฤษ 5	1.5	3	60	อ 23102	ภาษาอังกฤษ 6	1.5	3
ว 23182	วิทยาการคำนวณ 5	0.5	1	20	ว 23181	การออกแบบฯ 3	0.5	1
รวมเวลาเรียนรายวิชาพื้นฐาน		11.5	23.0	470.0	รวมเวลาเรียนรายวิชาพื้นฐาน		11.5	23.0
รายวิชาเพิ่มเติม				รายวิชาเพิ่มเติม				
ง 23210	ช่างตัดกั๊มิ๊ต	1.0	2	40	ง 23202	ศพกรรม	1.0	2
ง 23236	งานเขียนแบบ	1.0	2	40	ง 23202	เกษตรกรรม	1.0	2
ส 23285	ทุจริต 5(หน้าที่พลเมืองงุบูร	0.5	1	20	ส 23286	ทุจริต 6(หน้าที่พลเมืองงุบูร	0.5	1
รวมเวลาเรียนรายวิชาเพิ่มเติม		2.5	5.0	100.0	รวมเวลาเรียนรายวิชาเพิ่มเติม		2.5	5.0
กิจกรรมพัฒนาผู้เรียน				กิจกรรมพัฒนาผู้เรียน				
	แบบนบว		1	20		แบบนบว		1
	ชุมนุม		1	20		ชุมนุม		1
	สวธรรมสประโยชน์		1	20		สวธรรมสประโยชน์		1
	จิตอาสา		1	20		จิตอาสา		1
รวมเวลาเรียนกิจกรรมนักเรียน			4	80	รวมเวลาเรียนกิจกรรมนักเรียน			4
รวมเวลาเรียนทั้งหมด		15.0	32.0	650.0	รวมเวลาเรียนทั้งหมด		15.0	32.0

โครงการหลักสูตร ชั้นมัธยมศึกษาปีที่ 3/6 ปีการศึกษา 2563									
ภาคเรียนที่ 1					ภาคเรียนที่ 2				
รหัสวิชา	รายวิชาพื้นฐาน	นท.	ชม.	ชม.	รหัสวิชา	รายวิชาพื้นฐาน	นท.	ชม.	ชม.
ท 23101	ภาษาไทย 5	1.5	3	60	ท 23102	ภาษาไทย 6	1.5	3	60
ค 23101	คณิตศาสตร์ 5	1.5	3	60	ค 23102	คณิตศาสตร์ 6	1.5	3	60
ว 23101	วิทยาศาสตร์ 5	1.5	3	60	ว 23102	วิทยาศาสตร์ 6	1.5	3	60
ส 23101	สังคมฯ 5	1.5	3	60	ส 23102	สังคมฯ 6	1.5	3	60
ส 23103	ประวัติศาสตร์ 5	0.5	1	20	ส 23104	ประวัติศาสตร์ 6	0.5	1	20
พ 23101	สุขศึกษา 5	1.0	2	40	พ 23102	สุขศึกษา 6	1.0	2	40
ศ 23101	ศิลปะ 5	1.0	2	40	ศ 23102	ศิลปะ 6	1.0	2	40
เ 23101	การงานอาชีพ 5	1.0	2	40	เ 23102	การงานอาชีพ 6	1.0	2	40
อ 23101	ภาษาอังกฤษ 5	1.5	3	60	อ 23102	ภาษาอังกฤษ 6	1.5	3	60
ว 23182	วิทยาการคำนวณ 3	0.5	1	20	ว 23181	การออกแบบฯ 3	0.5	1	20
รวมเวลาเรียนรายวิชาพื้นฐาน		11.5	23.0	470.0	รวมเวลาเรียนรายวิชาพื้นฐาน		11.5	23.0	460.0
รายวิชาเพิ่มเติม					รายวิชาเพิ่มเติม				
เ 23210	ช่างทอไม้ต	1.0	2	40	ว 23202	คอมพิวเตอร์	1.0	2	40
เ 23236	งานเขียนแบบ	1.0	2	40	เ 23202	การงานอาชีพ	1.0	2	40
ส 23285	ทุจริต 5(หน้าที่พลเมืองอุป	0.5	1	20	ส 23286	ทุจริต 6(หน้าที่พลเมืองอุป	0.5	1	20
รวมเวลาเรียนรายวิชาเพิ่มเติม		2.5	5.0	100.0	รวมเวลาเรียนรายวิชาเพิ่มเติม		2.5	5.0	100.0
กิจกรรมพัฒนาผู้เรียน					กิจกรรมพัฒนาผู้เรียน				
	แนะแนว		1	20		แนะแนว		1	20
	ชุมนุม		1	20		ชุมนุม		1	20
	สภารวมสภาระดับ		1	20		สภารวมสภาระดับ		1	20
	จิตอาสา		1	20		จิตอาสา		1	20
รวมเวลาเรียนกิจกรรมนักเรียน			4	80	รวมเวลาเรียนกิจกรรมนักเรียน			4	80.0
รวมเวลาเรียนทั้งหมด		15.0	32.0	650.0	รวมเวลาเรียนทั้งหมด		15.0	32.0	640.0

โครงการหลักสูตร ชั้นมัธยมศึกษาปีที่ 3/7 ปีการศึกษา 2563									
ภาคเรียนที่ 1					ภาคเรียนที่ 2				
รหัสวิชา	รายวิชาพื้นฐาน	นท.	ชม.	ชม.	รหัสวิชา	รายวิชาพื้นฐาน	นท.	ชม.	ชม.
พ 23101	ภาษาไทย 5	1.5	3	60	พ 23102	ภาษาไทย 6	1.5	3	60
ค 23101	คณิตศาสตร์ 5	1.5	3	60	ค 23102	คณิตศาสตร์ 6	1.5	3	60
ว 23101	วิทยาศาสตร์ 5	1.5	3	60	ว 23102	วิทยาศาสตร์ 6	1.5	3	60
ส 23101	สังคมฯ 5	1.5	3	60	ส 23102	สังคมฯ 6	1.5	3	60
ศ 23103	ประวัติศาสตร์ 5	0.5	1	20	ศ 23104	ประวัติศาสตร์ 6	0.5	1	20
พ 23101	สุขศึกษา 5	1.0	2	40	พ 23102	สุขศึกษา 6	1.0	2	40
ศ 23101	ศิลปะ 5	1.0	2	40	ศ 23102	ศิลปะ 6	1.0	2	40
ก 23101	การงานอาชีพ 5	1.0	2	40	ก 23102	การงานอาชีพ 6	1.0	2	40
อ 23101	ภาษาอังกฤษ 5	1.5	3	60	อ 23102	ภาษาอังกฤษ 6	1.5	3	60
ว 23182	วิทยาการคำนวณ 3	0.5	1	20	ว 23181	การออกแบบฯ 3	0.5	1	20
รวมเวลาเรียนรายวิชาพื้นฐาน		11.5	23.0	470.0	รวมเวลาเรียนรายวิชาพื้นฐาน		11.5	23.0	460.0
รายวิชาเพิ่มเติม					รายวิชาเพิ่มเติม				
อ 23215	ภาษาอังกฤษรอบรู้ 1	1.0	2	40	อ 23216	ภาษาอังกฤษรอบรู้ 2	1.0	2	40
จ 23265	ภาษาจีน 5	1.0	2	40	จ 23266	ภาษาจีน 6	1.0	2	40
ส 23285	ทุจริต 5(หน้าที่พลเมืองปุรุ)	0.5	1	20	ส 23286	ทุจริต 6(หน้าที่พลเมืองปุรุ)	0.5	1	20
รวมเวลาเรียนรายวิชาเพิ่มเติม		2.5	5.0	100.0	รวมเวลาเรียนรายวิชาเพิ่มเติม		2.5	5.0	100.0
กิจกรรมพัฒนาผู้เรียน					กิจกรรมพัฒนาผู้เรียน				
	แนะแนว		1	20		แนะแนว		1	20
	ชุมนุม		1	20		ชุมนุม		1	20
	สภามหาประโชชน์		1	20		สภามหาประโชชน์		1	20
	จิตอาสา		1	20		จิตอาสา		1	20
รวมเวลาเรียนกิจกรรมนักเรียน			4	80	รวมเวลาเรียนกิจกรรมนักเรียน			4	80.0
รวมเวลาเรียนทั้งหมด		14.0	32.0	650.0	รวมเวลาเรียนทั้งหมด		14.0	32.0	640.0

โครงสร้างหลักสูตรชั้นมัธยมศึกษาตอนปลาย โรงเรียนคุรุประชาสรรค์

โครงสร้างหลักสูตร ชั้นมัธยมศึกษาปีที่ 4 ปีการศึกษา 2563									
แผนการเรียน วิทย์-คณิต 4/1,4/7									
ภาคเรียนที่ 1					ภาคเรียนที่ 2				
รหัสวิชา	รายวิชาพื้นฐาน	นท.	ชม.	ชม.	รหัสวิชา	รายวิชาพื้นฐาน	นท.	ชม.	ชม.
พ 31101	ภาษาไทย 1	1.0	2	40	พ 31102	ภาษาไทย 2	1.0	2	40
ค 31101	คณิตศาสตร์ 1	1.0	2	40	ค 31102	คณิตศาสตร์ 2	1.0	2	40
ว 31101	วิทยาศาสตร์ 1	1.0	2	40	ว 31102	วิทยาศาสตร์ 2	1.0	2	40
ส 31101	สังคมฯ 1	1.0	2	40	ส 31102	สังคมฯ 2	1.0	2	40
อ 31103	ประวัติศาสตร์ 1	0.5	1	20	อ 31104	ประวัติศาสตร์ 2	0.5	1	20
พ 31101	สุขศึกษา 1	0.5	1	20	พ 31102	สุขศึกษา 2	0.5	1	20
ค 31101	ศิลปะ 1	0.5	1	20	ค 31102	ศิลปะ 2	0.5	1	20
อ 31101	การงาน อาชีพ 1	0.5	1	20	อ 31102	การงาน อาชีพ 2	0.5	1	20
อ 31101	ภาษาอังกฤษ 1	1.0	2	40	อ 31102	ภาษาอังกฤษ 2	1.0	2	40
ว 31182	วิทยาการคำนวณ 1	1.0	2	40	ว 31181	การออกแบบฯ 1	0.5	1	20
รวมเวลาเรียนรายวิชาพื้นฐาน		8.0	16.0	320.0	รวมเวลาเรียนรายวิชาพื้นฐาน		7.5	15.0	300.0
รายวิชาเพิ่มเติม					รายวิชาเพิ่มเติม				
ค 31201	คณิตเสริม 1	1.5	3	60	ค 31202	คณิตเสริม 2	1.5	3	60
ว 31261	โลกดาราศาสตร์	1.0	2	40	ว 31262	โลกดาราศาสตร์	1.0	2	40
ว 31221	ฟิสิกส์ 1	1.5	3	60	ว 31222	ฟิสิกส์ 2	1.5	3	60
ว 31241	ชีววิทยา 1	1.5	3	60	ว 31242	ชีววิทยา 2	1.5	3	60
ว 31231	เคมี 1	1.5	3	60	ว 31232	เคมี 2	1.5	3	60
อ 31213	ภาษาอังกฤษอ่านเขียน 1	1.0	2	40	อ 31214	ภาษาอังกฤษอ่านเขียน 2	1.0	2	40
ส 31281	ซูจิต 1(หน้าทีวี)	0.5	1	20	ส 31282	ซูจิต 2(หน้าทีวี)	0.5	1	20
รวมเวลาเรียนรายวิชาเพิ่มเติม		8.5	17.0	340.0	รวมเวลาเรียนรายวิชาเพิ่มเติม		8.5	17.0	340.0
กิจกรรมพัฒนาผู้เรียน					กิจกรรมพัฒนาผู้เรียน				
	แนะแนว		1	20		แนะแนว		1	20
	ชุมนุม		1	20		ชุมนุม		1	20
	สภารองประธานไอซีที		1	20		สภารองประธานไอซีที		1	20
	จิตอาสา		1	20		จิตอาสา		1	20
รวมเวลาเรียนกิจกรรมนักเรียน			4	80	รวมเวลาเรียนกิจกรรมนักเรียน			4	80.0
รวมเวลาเรียนทั้งหมด		16.5	37	740	รวมเวลาเรียนทั้งหมด		16.0	36.0	720.0

วิทยาลัยอาชีวศึกษา ชัยวัฒน์ศึกษาปีที่ 4 ปีการศึกษา 2563 แผนการเรียน ศิลปคำนวณ 4/2									
ภาคเรียนที่ 1					ภาคเรียนที่ 2				
รหัสวิชา	รายวิชาพื้นฐาน	นอ.	จน.	จน.	รหัสวิชา	รายวิชาพื้นฐาน	นอ.	จน.	จน.
ท 31101	ภาษาไทย 1	1.0	2	40	ท 31102	ภาษาไทย 2	1.0	2	40
ค 31101	คณิตศาสตร์ 1	1.0	2	40	ค 31102	คณิตศาสตร์ 2	1.0	2	40
ว 31101	วิทยาศาสตร์ 1	1.0	2	40	ว 31102	วิทยาศาสตร์ 2	1.0	2	40
ส 31101	สังคมฯ 1	1.0	2	40	ส 31102	สังคมฯ 2	1.0	2	40
ส 31103	ประวัติศาสตร์ 1	0.5	1	20	ส 31104	ประวัติศาสตร์ 2	0.5	1	20
พ 31101	สุขศึกษา 1	0.5	1	20	พ 31102	สุขศึกษา 2	0.5	1	20
ค 31101	ศิลปะ 1	0.5	1	20	ค 31102	ศิลปะ 2	0.5	1	20
ง 31101	การงาน อาชีพ 1	0.5	1	20	ง 31102	การงาน อาชีพ 2	0.5	1	20
อ 31101	ภาษาอังกฤษ 1	1.0	2	40	อ 31102	ภาษาอังกฤษ 2	1.0	2	40
ว 31182	วิชาการคำนวณ 1	1.0	2	40	ว 31181	การออกแบบฯ 1	0.5	1	20
รวมเวลาเรียนรายวิชาพื้นฐาน		8.0	16.0	320.0	รวมเวลาเรียนรายวิชาพื้นฐาน		7.5	15.0	300.0
รายวิชาเพิ่มเติม					รายวิชาเพิ่มเติม				
ท 31221	หลักการศึกษาค้นคว้า 1	0.5	1	20	ท 31222	หลักการศึกษาค้นคว้า 2	0.5	1	20
ส 31281	ทูตจิต 1	0.5	1	20	ส 31282	ทูตจิต 2	0.5	1	20
ท 31231	การเขียน 1	0.5	1	20	ท 31232	การเขียน 2	0.5	1	20
ส 30231	หน้าที่พลเมือง	0.5	1	20	ส 30232	หน้าที่พลเมือง	0.5	1	20
พ 31201	พลศึกษา 1(แบบยืนสั้น)	0.5	1	20	พ 31202	พลศึกษา 2 (แบบต่ำขลุ)	0.5	1	20
ค 31211	คณิตศาสตร์ไอที 11	1.5	3	60	ค 31212	คณิตศาสตร์ไอที 12	1.5	3	60
ค 31221	คณิตศาสตร์เชิงพีชคณิต 1	1.0	2	40	ค 31222	คณิตศาสตร์เชิงพีชคณิต 2	1.0	2	40
ค 31231	คณิตศาสตร์พีชคณิต 1	1.0	2	40	ค 31232	คณิตศาสตร์พีชคณิต 2	1.0	2	40
รวมเวลาเรียนรายวิชาเพิ่มเติม		6.0	12.0	240.0	รวมเวลาเรียนรายวิชาเพิ่มเติม		7.5	15.0	300.0
กิจกรรมพัฒนาผู้เรียน					กิจกรรมพัฒนาผู้เรียน				
	แนะแนว		1	20		แนะแนว		1	20
	ชุมนุม		1	20		ชุมนุม		1	20
	สัปดาห์ประชาธิปไตย		1	20		สัปดาห์ประชาธิปไตย		1	20
	จิตอาสา		1	20		จิตอาสา		1	20
รวมเวลาเรียนกิจกรรมนักเรียน			4	80	รวมเวลาเรียนกิจกรรมนักเรียน			4	80.0
รวมเวลาเรียนทั้งหมด		14.0	32	640	รวมเวลาเรียนทั้งหมด		15.0	34.0	680.0

วิทยาลัยอาชีวศึกษา ชั้นมัธยมศึกษาปีที่ 4 ปีการศึกษา 2563 แผนการเรียน ศิลป์-ภาษาจีน 4/3									
ภาคเรียนที่ 1					ภาคเรียนที่ 2				
รหัสวิชา	รายวิชาพื้นฐาน	นท.	ชม.	ชม.	รหัสวิชา	รายวิชาพื้นฐาน	นท.	ชม.	ชม.
ท 31101	ภาษาไทย 1	1.0	2	40	ท 31102	ภาษาไทย 2	1.0	2	40
ค 31101	คณิตศาสตร์ 1	1.0	2	40	ค 31102	คณิตศาสตร์ 2	1.0	2	40
ว 31101	วิทยาศาสตร์ 1	1.0	2	40	ว 31102	วิทยาศาสตร์ 2	1.0	2	40
ส 31101	สังคมฯ 1	1.0	2	40	ส 31102	สังคมฯ 2	1.0	2	40
อ 31103	ประวัติศาสตร์ 1	0.5	1	20	อ 31104	ประวัติศาสตร์ 2	0.5	1	20
พ 31101	สุขศึกษา 1	0.5	1	20	พ 31102	สุขศึกษา 2	0.5	1	20
ศ 31101	ศิลปะ 1	0.5	1	20	ศ 31102	ศิลปะ 2	0.5	1	20
ง 31101	การงาน อาชีพ 1	0.5	1	20	ง 31102	การงาน อาชีพ 2	0.5	1	20
ด 31101	ภาษาอังกฤษ 1	1.0	2	40	ด 31102	ภาษาอังกฤษ 2	1.0	2	40
ว 31182	วิทยาการคำนวณ 1	1.0	2	40	ว 31181	การออกแบบฯ 1	0.5	1	20
รวมเวลาเรียนรายวิชาพื้นฐาน		8.0	16.0	320.0	รวมเวลาเรียนรายวิชาพื้นฐาน		7.5	15.0	300.0
รายวิชาเพิ่มเติม					รายวิชาเพิ่มเติม				
ท 31221	หลักการใช้ภาษาไทย 1	0.5	1	20	ท 31222	หลักการใช้ภาษาไทย 2	0.5	1	20
ส 31281	ทูริส 1	0.5	1	20	ส 31282	ทูริส 2	0.5	1	20
พ 31231	การเขียน 1	0.5	1	20	พ 31232	การเขียน 2	0.5	1	20
ศ 30231	หน้าที่พลเมือง	0.5	1	20	ศ 30232	หน้าที่พลเมือง	0.5	1	20
พ 31201	พลศึกษา 1 (แบบฝึกหัด)	0.5	1	20	พ 31202	พลศึกษา 2 (แบบฝึกหัด)	0.5	1	20
อ 31213	ภาษาอังกฤษอ่านเขียน 1	1.0	2	40	อ 31214	ภาษาอังกฤษอ่านเขียน 2	1.0	2	40
ช 31271	ภาษาและวัฒนธรรมจีน 1	1.0	2	40	ช 31272	ภาษาและวัฒนธรรมจีน 2	1.0	2	40
จ 31261	ภาษาจีน 1	1.5	3	60	จ 31262	ภาษาจีน 2	1.5	3	60
รวมเวลาเรียนรายวิชาเพิ่มเติม		6.0	12.0	240.0	รวมเวลาเรียนรายวิชาเพิ่มเติม		6.0	12.0	240.0
กิจกรรมพัฒนาผู้เรียน					กิจกรรมพัฒนาผู้เรียน				
	แนะแนว		1	20		แนะแนว		1	20
	ชุมนุม		1	20		ชุมนุม		1	20
	สัปดาห์ประชาธิปไตย		1	20		สัปดาห์ประชาธิปไตย		1	20
	จิตอาสา		1	20		จิตอาสา		1	20
รวมเวลาเรียนกิจกรรมนักเรียน			4	80	รวมเวลาเรียนกิจกรรมนักเรียน			4	80.0
รวมเวลาเรียนทั้งหมด		14.0	32	640	รวมเวลาเรียนทั้งหมด		13.5	31.0	620.0

โครงการหลักสูตร ชั้นมัธยมศึกษาปีที่ 4 ปีการศึกษา 2563 แผนการเรียน กสอ-คณิต 4/4									
ภาคเรียนที่ 1					ภาคเรียนที่ 2				
รหัสวิชา	รายวิชาพื้นฐาน	นอ.	ขม.	ขม.	รหัสวิชา	รายวิชาพื้นฐาน	นอ.	ขม.	ขม.
ท 31101	ภาษาไทย 1	1.0	2	40	ท 31102	ภาษาไทย 2	1.0	2	40
ค 31101	คณิตศาสตร์ 1	1.0	2	40	ค 31102	คณิตศาสตร์ 2	1.0	2	40
ว 31101	วิทยาศาสตร์ 1	1.0	2	40	ว 31102	วิทยาศาสตร์ 2	1.0	2	40
ส 31101	สังคมฯ 1	1.0	2	40	ส 31102	สังคมฯ 2	1.0	2	40
อ 31103	ประวัติศาสตร์ 1	0.5	1	20	อ 31104	ประวัติศาสตร์ 2	0.5	1	20
พ 31101	สุขศึกษา 1	0.5	1	20	พ 31102	สุขศึกษา 2	0.5	1	20
ศ 31101	ศิลปะ 1	0.5	1	20	ศ 31102	ศิลปะ 2	0.5	1	20
ง 31101	การงาน อาชีพ 1	0.5	1	20	ง 31102	การงาน อาชีพ 2	0.5	1	20
ด 31101	ภาษาอังกฤษ 1	1.0	2	40	ด 31102	ภาษาอังกฤษ 2	1.0	2	40
ว 31182	วิทยาการคำนวณ 1	1.0	2	40	ว 31181	การออกแบบ 1	0.5	1	20
รวมเวลาเรียนรายวิชาพื้นฐาน		8.0	16.0	320.0	รวมเวลาเรียนรายวิชาพื้นฐาน		7.5	15.0	300.0
รายวิชาเพิ่มเติม					รายวิชาเพิ่มเติม				
ท 31221	หลักการใช้ภาษาไทย 1	0.5	1	20	ท 31222	หลักการใช้ภาษาไทย 2	0.5	1	20
ส 31281	ทุจริต 1	0.5	1	20	ส 31282	ทุจริต 2	0.5	1	20
พ 31231	การเขียน 1	0.5	1	20	พ 31232	การเขียน 2	0.5	1	20
ส 30231	หน้าที่พลเมือง	0.5	1	20	ส 30232	หน้าที่พลเมือง	0.5	1	20
พ 31201	พลศึกษา 1 (แบบต้นต้น)	0.5	1	20	พ 31202	พลศึกษา 2 (แบบต้นต้น)	0.5	1	20
ค 31201	ปฏิบัติตนศรีสากตามอัตต 1	1.5	3	60	ค 31234	ปฏิบัติตนศรีสากตามอัตต 2	1.5	3	60
ค 31231	ดนตรีสากล 1	1.0	2	40	ค 31232	ดนตรีสากล 2	1.0	2	40
ค 31251	อังกฤษ 1	1.0	2	40	ค 31252	อังกฤษ 2	1.0	2	40
รวมเวลาเรียนรายวิชาเพิ่มเติม		6.0	12.0	240.0	รวมเวลาเรียนรายวิชาเพิ่มเติม		6.0	12.0	240.0
กิจกรรมพัฒนาผู้เรียน					กิจกรรมพัฒนาผู้เรียน				
	แนะแนว		1	20		แนะแนว		1	20
	ชุมนุม		1	20		ชุมนุม		1	20
	สภารวมโรงเรียน		1	20		สภารวมโรงเรียน		1	20
	จิตอาสา		1	20		จิตอาสา		1	20
รวมเวลาเรียนกิจกรรมนักเรียน			4	80	รวมเวลาเรียนกิจกรรมนักเรียน			4	80.0
รวมเวลาเรียนทั้งหมด		14.0	32	640	รวมเวลาเรียนทั้งหมด		13.5	31.0	620.0

โครงการหลักสูตร ชั้นมัธยมศึกษาปีที่ 4 ปีการศึกษา 2563									
แผนการเรียน ขวัญใจน้อยใหญ่ 4/5									
ภาคเรียนที่ 1					ภาคเรียนที่ 2				
รหัสวิชา	รายวิชาพื้นฐาน	นอ.	ขม.	ขม.	รหัสวิชา	รายวิชาพื้นฐาน	นอ.	ขม.	ขม.
ท 31101	ภาษาไทย 1	1.0	2	40	ท 31102	ภาษาไทย 2	1.0	2	40
ค 31101	คณิตศาสตร์ 1	1.0	2	40	ค 31102	คณิตศาสตร์ 2	1.0	2	40
ว 31101	วิทยาศาสตร์ 1	1.0	2	40	ว 31102	วิทยาศาสตร์ 2	1.0	2	40
ส 31101	สังคมฯ 1	1.0	2	40	ส 31102	สังคมฯ 2	1.0	2	40
อ 31103	ประวัติศาสตร์ 1	0.5	1	20	อ 31104	ประวัติศาสตร์ 2	0.5	1	20
พ 31101	สุขศึกษา 1	0.5	1	20	พ 31102	สุขศึกษา 2	0.5	1	20
ศ 31101	ศิลปะ 1	0.5	1	20	ศ 31102	ศิลปะ 2	0.5	1	20
ง 31101	การงาน อาชีพ 1	0.5	1	20	ง 31102	การงาน อาชีพ 2	0.5	1	20
ด 31101	ภาษาอังกฤษ 1	1.0	2	40	ด 31102	ภาษาอังกฤษ 2	1.0	2	40
ว 31182	วิทยาการคำนวณ 1	1.0	2	40	ว 31181	การออกแบบฯ 1	0.5	1	20
รวมเวลาเรียนรายวิชาพื้นฐาน		8.0	16.0	320.0	รวมเวลาเรียนรายวิชาพื้นฐาน		7.5	15.0	300.0
รายวิชาเพิ่มเติม					รายวิชาเพิ่มเติม				
ท31221	หลักการวิภาษฯ 1	0.5	1	20	ท31222	หลักการวิภาษฯ 2	0.5	1	20
ท31231	การเขียน 1	0.5	1	20	ท31232	การเขียน 2	0.5	1	20
ว31203	ข่าวตนเอง	1.5	3	60		การงาน	1.5	3	60
	การจัดการธุรกิจ 1	2.0	4	80		การจัดการธุรกิจ 2	2.0	4	80
ค 31221	คณิตศาสตร์เชิงพีชคณิต 1	1.0	2	40	ค 31222	คณิตศาสตร์เชิงพีชคณิต 2	1.0	2	40
ส 31281	พุทธ 1	0.5	1	20	ส 31282	พุทธ 2	0.5	1	20
ส 30231	หน้าที่พลเมือง	0.5	1	20	ส 30232	หน้าที่พลเมือง	0.5	1	20
พ 31201	พลศึกษา 1(แบบต้นสั้น)	0.5	1	20	พ 31202	พลศึกษา 2 (แบบต้นสั้น)	0.5	1	20
รวมเวลาเรียนรายวิชาเพิ่มเติม		7.0	14.0	280.0	รวมเวลาเรียนรายวิชาเพิ่มเติม		7.0	14.0	280.0
กิจกรรมพัฒนาผู้เรียน					กิจกรรมพัฒนาผู้เรียน				
	แนะแนว		1	20		แนะแนว		1	20
	ชุมนุม		1	20		ชุมนุม		1	20
	สภารวมประชาอินทร์		1	20		สภารวมประชาอินทร์		1	20
	จิตอาสา		1	20		จิตอาสา		1	20
รวมเวลาเรียนกิจกรรมนักเรียน			4	80	รวมเวลาเรียนกิจกรรมนักเรียน			4	80.0
รวมเวลาเรียนทั้งหมด		15.0	34	680	รวมเวลาเรียนทั้งหมด		14.5	33.0	760.0

โครงการหลักสูตร ชั้นมัธยมศึกษาปีที่ 4 ปีการศึกษา 2563									
แผนการเรียน วิชา 4/6									
ภาคเรียนที่ 1					ภาคเรียนที่ 2				
รหัสวิชา	รายวิชาพื้นฐาน	นท.	ชม.	ชม.	รหัสวิชา	รายวิชาพื้นฐาน	นท.	ชม.	ชม.
พ 31101	ภาษาไทย 1	1.0	2	40	พ 31102	ภาษาไทย 2	1.0	2	40
ค 31101	คณิตศาสตร์ 1	1.0	2	40	ค 31102	คณิตศาสตร์ 2	1.0	2	40
ว 31101	วิทยาศาสตร์ 1	1.0	2	40	ว 31102	วิทยาศาสตร์ 2	1.0	2	40
ส 31101	สังคม 1	1.0	2	40	ส 31102	สังคม 2	1.0	2	40
อ 31103	ประวัติศาสตร์ 1	0.5	1	20	อ 31104	ประวัติศาสตร์ 2	0.5	1	20
พ 31101	สุขศึกษา 1	0.5	1	20	พ 31102	สุขศึกษา 2	0.5	1	20
ค 31101	ศิลปะ 1	0.5	1	20	ค 31102	ศิลปะ 2	0.5	1	20
ง 31101	การงาน อาชีพ 1	0.5	1	20	ง 31102	การงาน อาชีพ 2	0.5	1	20
อ 31101	ภาษาอังกฤษ 1	1.0	2	40	อ 31102	ภาษาอังกฤษ 2	1.0	2	40
ว 31182	วิทยาศาสตร์คำนวณ 1	1.0	2	40	ว 31181	การออกแบบ 1	0.5	1	20
รวมเวลาเรียนรายวิชาพื้นฐาน		8.0	16.0	320.0	รวมเวลาเรียนรายวิชาพื้นฐาน		7.5	15.0	300.0
รายวิชาเพิ่มเติม					รายวิชาเพิ่มเติม				
ส 31281	สุขวิช 1(หน่วยกิต)	0.5	1	20	ส 31282	สุขวิช 2(หน่วยกิต)	0.5	1	20
ค31201	คณิตเสริม 1	1.5	3	60	ค31202	คณิตเสริม 2	1.5	3	60
ว31221	ฟิสิกส์ 1	1.5	3	60	ว31222	ฟิสิกส์ 2	1.5	3	60
ว31231	เคมี 1	1.5	3	60	ว31232	เคมี 2	1.5	3	60
	PIM	1.0	2	40		PIM	1.0	2	40
ว31277	หุ่นยนต์เบื้องต้น	1.5	3	60	ว31277	หุ่นยนต์เบื้องต้น	1.5	3	60
อ31213	ภาษาอังกฤษอ่านเขียน 1	1.0	2	40	อ31214	ภาษาอังกฤษอ่านเขียน 2	1.0	2	40
รวมเวลาเรียนรายวิชาเพิ่มเติม		8.5	17.0	340.0	รวมเวลาเรียนรายวิชาเพิ่มเติม		8.5	17.0	340.0
กิจกรรมพัฒนาผู้เรียน					กิจกรรมพัฒนาผู้เรียน				
	แนะแนว		1	20		แนะแนว		1	20
	ชุมนุม		1	20		ชุมนุม		1	20
	สภารณประโชชน์		1	20		สภารณประโชชน์		1	20
	จิตอาสา		1	20		จิตอาสา		1	20
รวมเวลาเรียนกิจกรรมนักเรียน			4	80	รวมเวลาเรียนกิจกรรมนักเรียน			4	80.0
รวมเวลาเรียนทั้งหมด		16.5	37	740	รวมเวลาเรียนทั้งหมด		16.0	36.0	720.0

โรงเรียนพหุภุมรินทร์ ชั้นมัธยมศึกษาปีที่ 5 ปีการศึกษา 2563									
แผนการเรียน วิทยาศาสตร์ 5/1,5/7									
ภาคเรียนที่ 1					ภาคเรียนที่ 2				
รหัสวิชา	รายวิชาพื้นฐาน	นท.	ชม.	ชม.	รหัสวิชา	รายวิชาพื้นฐาน	นท.	ชม.	ชม.
พ 32101	ภาษาไทย 3	1.0	2	40	พ 32102	ภาษาไทย 4	1.0	2	40
ค 32101	คณิตศาสตร์ 3	1.0	2	40	ค 32102	คณิตศาสตร์ 4	1.0	2	40
ว 32101	วิทยาศาสตร์ 3	1.0	2	40	ว 32102	วิทยาศาสตร์ 4	1.0	2	40
ส 32101	สังคม 3	1.0	2	40	ส 32102	สังคม 4	1.0	2	40
ส 32103	ประวัติศาสตร์ 3	0.5	1	20	ส 32104	ประวัติศาสตร์ 4	0.5	1	20
พ 32101	สุขศึกษา 3	0.5	1	20	พ 32102	สุขศึกษา 4	0.5	1	20
ค 32101	ศิลปะ 3	0.5	1	20	ค 32102	ศิลปะ 4	0.5	1	20
ก 32101	การงาน อาชีพ 3	0.5	1	20	ก 32102	การงาน อาชีพ 4	0.5	1	20
อ 32101	ภาษาอังกฤษ 3	1.0	2	40	อ 32102	ภาษาอังกฤษ 4	1.0	2	40
ว 32182	วิทยาศาสตร์คำนวณ 2	1.0	2	40	ว 32181	ออกแบบ 2	0.5	1	20
รวมเวลาเรียนรายวิชาพื้นฐาน		8.0	16.0	320.0	รวมเวลาเรียนรายวิชาพื้นฐาน		7.5	15.0	300.0
รายวิชาเพิ่มเติม					รายวิชาเพิ่มเติม				
ค 32203	คณิตเสริม 3	1.5	3	60	ค 32204	คณิตเสริม 4	1.5	3	60
ว 32263	โลกดาราศาสตร์	1.0	2	40	ว 32264	โลกดาราศาสตร์	1.0	2	40
ว 32223	ฟิสิกส์ 3	1.5	3	60	ว 32224	ฟิสิกส์ 4	1.5	3	60
ว 32243	ชีววิทยา 3	1.5	3	60	ว 32244	ชีววิทยา 4	1.5	3	60
ว 32233	เคมี 3	1.5	3	60	ว 32234	เคมี 4	1.5	3	60
อ 32221	ภาษาอังกฤษในชีวิต 1	1.0	2	40	อ 32222	ภาษาอังกฤษในชีวิต 2	1.0	2	40
ว 32201	IS 1 (ทุกวิชา 3)หน้าทึบ	1.0	2	40	ว 32202	IS 2 (ทุกวิชา 4)หน้าทึบ	1.0	2	40
รวมเวลาเรียนรายวิชาเพิ่มเติม		9.0	18.0	360.0	รวมเวลาเรียนรายวิชาเพิ่มเติม		9.0	18	360
กิจกรรมพัฒนาผู้เรียน					กิจกรรมพัฒนาผู้เรียน				
	พละนาบว		1	20		พละนาบว		1	20
	บูรณ		1	20		บูรณ		1	20
	สาธารณประโยชน์		1	20		สาธารณประโยชน์		1	20
	จิตอาสา		1	20		จิตอาสา		1	20
รวมเวลาเรียนกิจกรรมนักเรียน			4	80	รวมเวลาเรียนกิจกรรมนักเรียน			4	80.0
รวมเวลาเรียนทั้งหมด		17.0	38	760	รวมเวลาเรียนทั้งหมด		16.5	37.0	740.0

โครงการหลักสูตร ชั้นมัธยมศึกษาปีที่ 5 ปีการศึกษา 2563									
แผนการเรียน ศิลปคำนวณ 5/2									
ภาคเรียนที่ 1					ภาคเรียนที่ 2				
รหัสวิชา	รายวิชาพื้นฐาน	นอ.	จน.	จน.	รหัสวิชา	รายวิชาพื้นฐาน	นอ.	จน.	จน.
ท 32101	ภาษาไทย 3	1.0	2	40	ท 32102	ภาษาไทย 4	1.0	2	40
ค 32101	คณิตศาสตร์ 3	1.0	2	40	ค 32102	คณิตศาสตร์ 4	1.0	2	40
ว 32101	วิทยาศาสตร์ 3	1.0	2	40	ว 32102	วิทยาศาสตร์ 4	1.0	2	40
ส 32101	สังคมฯ 3	1.0	2	40	ส 32102	สังคมฯ 4	1.0	2	40
อ 32103	ประวัติศาสตร์ 3	0.5	1	20	อ 32104	ประวัติศาสตร์ 4	0.5	1	20
พ 32101	สุขศึกษา 3	0.5	1	20	พ 32102	สุขศึกษา 4	0.5	1	20
ศ 32101	ศิลปะ 3	0.5	1	20	ศ 32102	ศิลปะ 4	0.5	1	20
ง 32101	การงาน อาชีพ 3	0.5	1	20	ง 32102	การงาน อาชีพ 4	0.5	1	20
ย 32101	ภาษาอังกฤษ 3	1.0	2	40	ย 32102	ภาษาอังกฤษ 4	1.0	2	40
ว 32182	วิทยากรคำนวณ 2	1.0	2	40	ว 32181	ออกแบบ 2	0.5	1	20
รวมเวลาเรียนรายวิชาพื้นฐาน		8.0	16.0	320.0	รวมเวลาเรียนรายวิชาพื้นฐาน		7.5	15.0	300.0
รายวิชาเพิ่มเติม					รายวิชาเพิ่มเติม				
ท 32211	วรรณกรรมท้องถิ่น	0.5	1	20	ท 32241	การอ่าน	0.5	1	20
ส 32285	พุทธ 30(น้าพิบูล)	0.5	1	20	ส 32284	พุทธ 40(น้าพิบูล)	0.5	1	20
อ 32219	ภาษาอังกฤษในชีวิตประจำวัน 1	1.0	2	40	อ 32220	ภาษาอังกฤษในชีวิตประจำวัน 2	1.0	2	40
ท 32201	ฟุตบอล	0.5	1	20	ท 32202	วอลเลย์บอล	0.5	1	20
ว 32201	IS 1	1.0	2	40	ว 32202	IS 2	1.0	2	40
ค 32213	คณิตศาสตร์เสริม 13	1.5	3	60	ค 32214	คณิตศาสตร์เสริม 14	1.5	3	60
ค 32233	คณิตศาสตร์เสริม 3	1.0	2	40	ค 32234	คณิตศาสตร์เสริม 4	1.0	2	40
ค 32223	คณิตศาสตร์ในชีวิตประจำวัน 3	1.0	2	40	ค 32224	คณิตศาสตร์ในชีวิตประจำวัน 4	1.0	2	40
รวมเวลาเรียนรายวิชาเพิ่มเติม		7.0	14.0	280.0	รวมเวลาเรียนรายวิชาเพิ่มเติม		7.0	15.0	300.0
กิจกรรมพัฒนาผู้เรียน					กิจกรรมพัฒนาผู้เรียน				
	พละนาบว		1	20		พละนาบว		1	20
	ชุมนุม		1	20		ชุมนุม		1	20
	สภารณะประโยชน์		1	20		สภารณะประโยชน์		1	20
	จิตอาสา		1	20		จิตอาสา		1	20
รวมเวลาเรียนกิจกรรมนักเรียน			4	80	รวมเวลาเรียนกิจกรรมนักเรียน			4	80.0
รวมเวลาเรียนทั้งหมด		15.0	34	680	รวมเวลาเรียนทั้งหมด		14.5	34.0	680.0

โครงสร้างหลักสูตร ชั้นมัธยมศึกษาปีที่ 5 ปีการศึกษา 2563									
แผนการเรียน ศิลป์-ภาษาจีน 5/3									
ภาคเรียนที่ 1					ภาคเรียนที่ 2				
รหัสวิชา	รายวิชาพื้นฐาน	นอ.	จน.	จน.	รหัสวิชา	รายวิชาพื้นฐาน	นอ.	จน.	จน.
ท 32101	ภาษาไทย 3	1.0	2	40	ท 32102	ภาษาไทย 4	1.0	2	40
ค 32101	คณิตศาสตร์ 3	1.0	2	40	ค 32102	คณิตศาสตร์ 4	1.0	2	40
ว 32101	วิทยาศาสตร์ 3	1.0	2	40	ว 32102	วิทยาศาสตร์ 4	1.0	2	40
ด 32101	สังคมฯ 3	1.0	2	40	ด 32102	สังคมฯ 4	1.0	2	40
ส 32103	ประวัติศาสตร์ 3	0.5	1	20	ส 32104	ประวัติศาสตร์ 4	0.5	1	20
พ 32101	สุขศึกษา 3	0.5	1	20	พ 32102	สุขศึกษา 4	0.5	1	20
ศ 32101	ศิลปะ 3	0.5	1	20	ศ 32102	ศิลปะ 4	0.5	1	20
ง 32101	การงาน อาชีพ 3	0.5	1	20	ง 32102	การงาน อาชีพ 4	0.5	1	20
ธ 32101	ภาษาอังกฤษ 3	1.0	2	40	ธ 32102	ภาษาอังกฤษ 4	1.0	2	40
ว 32182	วิทยาศาสตร์คำนวณ 2	1.0	2	40	ว 32181	ออกแบบ 2	0.5	1	20
รวมเวลาเรียนรายวิชาพื้นฐาน		8.0	16.0	320.0	รวมเวลาเรียนรายวิชาพื้นฐาน		7.5	15.0	300.0
รายวิชาเพิ่มเติม					รายวิชาเพิ่มเติม				
ท 32211	วรรณกรรมท้องถิ่น	0.5	1	20	ท 32241	การอ่าน	0.5	1	20
ส 32285	พุทธ 30หน้าที่บูร	0.5	1	20	ส 32284	พุทธ 40หน้าที่บูร	0.5	1	20
ธ 32219	ภาษาอังกฤษในชีวิตประจำวัน 1	1.0	2	40	ธ 32220	ภาษาอังกฤษในชีวิตประจำวัน 2	1.0	2	40
พ 32201	ฟุตบอล	0.5	1	20	พ 32202	วอลเลย์บอล	0.5	1	20
ว 32201	IS 1	1.0	2	40	ว 32202	IS 2	1.0	2	40
ช 32275	ภาษาและวัฒนธรรมจีน 3	1.0	2	40	ช 32274	ภาษาและวัฒนธรรมจีน 4	1.0	2	40
ช 32265	ภาษาจีน 3	1.5	3	60	ช 32264	ภาษาจีน 4	1.5	3	60
รวมเวลาเรียนรายวิชาเพิ่มเติม		6.0	12.0	240.0	รวมเวลาเรียนรายวิชาเพิ่มเติม		6.0	12.0	240.0
กิจกรรมพัฒนาผู้เรียน					กิจกรรมพัฒนาผู้เรียน				
	แนะแนว		1	20		แนะแนว		1	20
	ชุมนุม		1	20		ชุมนุม		1	20
	สัปดาห์ละประโยชน์		1	20		สัปดาห์ละประโยชน์		1	20
	จิตอาสา		1	20		จิตอาสา		1	20
รวมเวลาเรียนกิจกรรมนักเรียน			4	80	รวมเวลาเรียนกิจกรรมนักเรียน			4	80.0
รวมเวลาเรียนทั้งหมด		14.0	32	640	รวมเวลาเรียนทั้งหมด		13.5	31.0	620.0

โครงการหลักสูตร ชั้นมัธยมศึกษาปีที่ 5 ปีการศึกษา 2563 แผนการเรียน ศิลป์-ภาษาอังกฤษ 5/3									
ภาคเรียนที่ 1					ภาคเรียนที่ 2				
รหัสวิชา	รายวิชาพื้นฐาน	นอ.	จน.	จน.	รหัสวิชา	รายวิชาพื้นฐาน	นอ.	จน.	จน.
ท 32101	ภาษาไทย 3	1.0	2	40	ท 32102	ภาษาไทย 4	1.0	2	40
ค 32101	คณิตศาสตร์ 3	1.0	2	40	ค 32102	คณิตศาสตร์ 4	1.0	2	40
ว 32101	วิทยาศาสตร์ 3	1.0	2	40	ว 32102	วิทยาศาสตร์ 4	1.0	2	40
ส 32101	สังคมฯ 3	1.0	2	40	ส 32102	สังคมฯ 4	1.0	2	40
ส 32103	ประวัติศาสตร์ 3	0.5	1	20	ส 32104	ประวัติศาสตร์ 4	0.5	1	20
พ 32101	สุขศึกษา 3	0.5	1	20	พ 32102	สุขศึกษา 4	0.5	1	20
ค 32101	ศิลปะ 3	0.5	1	20	ค 32102	ศิลปะ 4	0.5	1	20
ง 32101	การงาน อาชีพ 3	0.5	1	20	ง 32102	การงาน อาชีพ 4	0.5	1	20
อ 32101	ภาษาอังกฤษ 3	1.0	2	40	อ 32102	ภาษาอังกฤษ 4	1.0	2	40
ว 32182	วิชาการศึกษาหมวด 2	1.0	2	40	ว 32181	ออกแบบ 2	0.5	1	20
รวมเวลาเรียนรายวิชาพื้นฐาน		8.0	16.0	320.0	รวมเวลาเรียนรายวิชาพื้นฐาน		7.5	15.0	300.0
รายวิชาเพิ่มเติม					รายวิชาเพิ่มเติม				
ท 32211	วรรณกรรมท้องถิ่น	0.5	1	20	ท 32241	การอ่าน	0.5	1	20
ส 32285	พุทธ 30(หน้าที่ครู)	0.5	1	20	ส 32284	พุทธ 40(หน้าที่ครู)	0.5	1	20
อ 32219	ภาษาอังกฤษในชีวิตประจำวัน 1	1.0	2	40	อ 32220	ภาษาอังกฤษในชีวิตประจำวัน 2	1.0	2	40
พ 32201	ฟุตบอล	0.5	1	20	พ 32202	วอลเลย์บอล	0.5	1	20
ว 32201	IS 1	1.0	2	40	ว 32202	IS 2	1.0	2	40
อ 32221	การเขียนเพื่อการสื่อสาร 1	1.0	2	40	อ 32222	การเขียนเพื่อการสื่อสาร 2	1.0	2	40
อ 32211	ภาษาอังกฤษเพื่อการสื่อสาร 1	1.0	2	40	อ 32212	ภาษาอังกฤษเพื่อการสื่อสาร 2	1.0	2	40
อ 32223	วิทยากรน้อยและการแปล 1	1.5	3	60	อ 32224	วิทยากรน้อยและการแปล 2	1.5	3	60
รวมเวลาเรียนรายวิชาเพิ่มเติม		7.0	14.0	280.0	รวมเวลาเรียนรายวิชาเพิ่มเติม		7.0	14.0	280.0
กิจกรรมพัฒนาผู้เรียน					กิจกรรมพัฒนาผู้เรียน				
	แนะแนว		1	20		แนะแนว		1	20
	ชุมนุม		1	20		ชุมนุม		1	20
	สัปดาห์ประชาธิปไตย		1	20		สัปดาห์ประชาธิปไตย		1	20
	จิตอาสา		1	20		จิตอาสา		1	20
รวมเวลาเรียนกิจกรรมนักเรียน			4	80	รวมเวลาเรียนกิจกรรมนักเรียน			4	80.0
รวมเวลาเรียนทั้งหมด		15.0	34	680	รวมเวลาเรียนทั้งหมด		14.5	33.0	660.0

โครงการหลักสูตร ชั้นมัธยมศึกษาปีที่ 5 ปีการศึกษา 2563									
แผนการเรียน ศิลป์ ดนตรี 5/4									
ภาคเรียนที่ 1					ภาคเรียนที่ 2				
รหัสวิชา	รายวิชาพื้นฐาน	นท.	ชม.	ชม.	รหัสวิชา	รายวิชาพื้นฐาน	นท.	ชม.	ชม.
ท 32101	ภาษาไทย 3	1.0	2	40	ท 32102	ภาษาไทย 4	1.0	2	40
ค 32101	คณิตศาสตร์ 3	1.0	2	40	ค 32102	คณิตศาสตร์ 4	1.0	2	40
ว 32101	วิทยาศาสตร์ 3	1.0	2	40	ว 32102	วิทยาศาสตร์ 4	1.0	2	40
ส 32101	สังคม 3	1.0	2	40	ส 32102	สังคม 4	1.0	2	40
ส 32103	ประวัติศาสตร์ 3	0.5	1	20	ส 32104	ประวัติศาสตร์ 4	0.5	1	20
พ 32101	สุขศึกษา 3	0.5	1	20	พ 32102	สุขศึกษา 4	0.5	1	20
ค 32101	ศิลปะ 3	0.5	1	20	ค 32102	ศิลปะ 4	0.5	1	20
ด 32101	การงาน อาชีพ 3	0.5	1	20	ด 32102	การงาน อาชีพ 4	0.5	1	20
อ 32101	ภาษาอังกฤษ 3	1.0	2	40	อ 32102	ภาษาอังกฤษ 4	1.0	2	40
ว 32182	วิทยาการคำนวณ 2	1.0	2	40	ว 32181	ออกแบบ 2	0.5	1	20
รวมเวลาเรียนรายวิชาพื้นฐาน		8.0	16.0	320.0	รวมเวลาเรียนรายวิชาพื้นฐาน		7.5	15.0	300.0
รายวิชาเพิ่มเติม					รายวิชาเพิ่มเติม				
ท 32211	รวมการรวมท้องถิ่น	0.5	1	20	ท 32241	การอ่าน	0.5	1	20
ส 32283	ซูชิ 3(หน้าทำใบ)	0.5	1	20	ส 32284	ซูชิ 4(หน้าทำใบ)	0.5	1	20
อ 32219	ภาษาอังกฤษในสื่อประจําวัน 1	1.0	2	40	อ 32220	ภาษาอังกฤษในสื่อประจําวัน 2	1.0	2	40
พ 32201	ฟุตบอล	0.5	1	20	พ 32202	วอลเลย์บอล	0.5	1	20
ว 32201	IS 1	1.0	2	40	ว 32202	IS 2	1.0	2	40
ค 32235	ปฏิบัติดนตรีสากลตามชนิด 1	1.5	3	60	ค 32204	ปฏิบัติดนตรีสากลตามชนิด 2	1.5	3	60
ค 32253	ปฏิบัติดนตรีไทยตามชนิด 1	1.0	2	40	ค 32254	ปฏิบัติดนตรีไทยตามชนิด 2	1.0	2	40
ศ 32255	ดนตรีพื้นบ้าน 1	1.0	2	40	ศ 32256	ดนตรีพื้นบ้าน 2	1.0	2	40
รวมเวลาเรียนรายวิชาเพิ่มเติม		7.0	14.0	280.0	รวมเวลาเรียนรายวิชาเพิ่มเติม		7.0	14.0	280.0
กิจกรรมพัฒนาผู้เรียน					กิจกรรมพัฒนาผู้เรียน				
	แนะแนว		1	20		แนะแนว		1	20
	ชุมนุม		1	20		ชุมนุม		1	20
	สํานักแนะประโยชน์		1	20		สํานักแนะประโยชน์		1	20
	จิตอาสา		1	20		จิตอาสา		1	20
รวมเวลาเรียนกิจกรรมนักเรียน			4	80	รวมเวลาเรียนกิจกรรมนักเรียน			4	80.0
รวมเวลาเรียนทั้งหมด		15.0	34	680	รวมเวลาเรียนทั้งหมด		14.5	33.0	660.0

โครงการพัฒนากุศล ชั้นมัธยมศึกษาปีที่ 5 ปีการศึกษา 2563									
แผนการเรียน คณิต-ศิลป์ 5/4									
ภาคเรียนที่ 1					ภาคเรียนที่ 2				
รหัสวิชา	รายวิชาพื้นฐาน	นก.	จน.	จน.	รหัสวิชา	รายวิชาพื้นฐาน	นก.	จน.	จน.
ท 32101	ภาษาไทย 3	1.0	2	40	ท 32102	ภาษาไทย 4	1.0	2	40
ค 32101	คณิตศาสตร์ 3	1.0	2	40	ค 32102	คณิตศาสตร์ 4	1.0	2	40
ว 32101	วิทยาศาสตร์ 3	1.0	2	40	ว 32102	วิทยาศาสตร์ 4	1.0	2	40
ส 32101	สังคม 3	1.0	2	40	ส 32102	สังคม 4	1.0	2	40
ส 32103	ประวัติศาสตร์ 3	0.5	1	20	ส 32104	ประวัติศาสตร์ 4	0.5	1	20
พ 32101	สุขศึกษา 3	0.5	1	20	พ 32102	สุขศึกษา 4	0.5	1	20
ศ 32101	ศิลปะ 3	0.5	1	20	ศ 32102	ศิลปะ 4	0.5	1	20
อ 32101	การงาน อาชีพ 3	0.5	1	20	อ 32102	การงาน อาชีพ 4	0.5	1	20
บ 32101	ภาษาอังกฤษ 3	1.0	2	40	บ 32102	ภาษาอังกฤษ 4	1.0	2	40
ว 32182	วิทยาศาสตร์คำนวณ 2	1.0	2	40	ว 32181	อวกาศ 2	0.5	1	20
รวมเวลาเรียนรายวิชาพื้นฐาน		8.0	16.0	320.0	รวมเวลาเรียนรายวิชาพื้นฐาน		7.5	15.0	300.0
รายวิชาเพิ่มเติม					รายวิชาเพิ่มเติม				
ท 32211	วรรณกรรมท้องถิ่น	0.5	1	20	ท 32241	การอ่าน	0.5	1	20
ส 32283	สุขใจ 30หน้าสู้ใจ	0.5	1	20	ส 32284	สุขใจ 40หน้าสู้ใจ	0.5	1	20
บ 32219	ภาษาอังกฤษในชีวิตประจำวัน 1	1.0	2	40	บ 32220	ภาษาอังกฤษในชีวิตประจำวัน 2	1.0	2	40
พ 32201	พลศึกษา	0.5	1	20	พ 32202	พลศึกษา	0.5	1	20
ว 32201	IS 1	1.0	2	40	ว 32202	IS 2	1.0	2	40
ศ 32211	ศิลป์ประยุกต์ 1	1.5	3	60	ศ 32211	ศิลป์ประยุกต์ 2	1.5	3	60
ศ 32209	ศิลป์ประดิษฐ์ 1	1.0	2	40	ศ 32213	ทฤษฎีสี	1.0	2	40
ศ 32213	จิตรกรรม 3	1.0	2	40	ศ 32215	หลักการเขียนภาพ	1.0	2	40
รวมเวลาเรียนรายวิชาเพิ่มเติม		7.0	14.0	280.0	รวมเวลาเรียนรายวิชาเพิ่มเติม		7.0	14.0	280.0
กิจกรรมพัฒนาผู้เรียน					กิจกรรมพัฒนาผู้เรียน				
	มานะนวั		1	20		มานะนวั		1	20
	ชุมนุม		1	20		ชุมนุม		1	20
	สภานักเรียน		1	20		สภานักเรียน		1	20
	จิตอาสา		1	20		จิตอาสา		1	20
รวมเวลาเรียนกิจกรรมนักเรียน			4	80	รวมเวลาเรียนกิจกรรมนักเรียน			4	80.0
รวมเวลาเรียนทั้งหมด		15.0	34	680	รวมเวลาเรียนทั้งหมด		14.5	33.0	660.0

โครงการหลักสูตร ชั้นมัธยมศึกษาปีที่ 5 ปีการศึกษา 2563									
แผนการเรียน ศิลป-ศตวรรษ 5/5									
ภาคเรียนที่ 1					ภาคเรียนที่ 2				
รหัสวิชา	รายวิชาพื้นฐาน	นอ.	ขม.	ขม.	รหัสวิชา	รายวิชาพื้นฐาน	นอ.	ขม.	ขม.
พ 32101	ภาษาไทย 3	1.0	2	40	พ 32102	ภาษาไทย 4	1.0	2	40
ค 32101	คณิตศาสตร์ 3	1.0	2	40	ค 32102	คณิตศาสตร์ 4	1.0	2	40
ว 32101	วิทยาศาสตร์ 3	1.0	2	40	ว 32102	วิทยาศาสตร์ 4	1.0	2	40
ส 32101	สังคม 3	1.0	2	40	ส 32102	สังคม 4	1.0	2	40
อ 32103	ประวัติศาสตร์ 3	0.5	1	20	อ 32104	ประวัติศาสตร์ 4	0.5	1	20
พ 32101	สุขศึกษา 3	0.5	1	20	พ 32102	สุขศึกษา 4	0.5	1	20
ค 32101	ศิลปะ 3	0.5	1	20	ค 32102	ศิลปะ 4	0.5	1	20
อ 32101	การงาน อาชีพ 3	0.5	1	20	อ 32102	การงาน อาชีพ 4	0.5	1	20
อ 32101	ภาษาอังกฤษ 3	1.0	2	40	อ 32102	ภาษาอังกฤษ 4	1.0	2	40
ว 32182	วิทยาการคำนวณ 2	1.0	2	40	ว 32181	ออกแบบ 2	0.5	1	20
รวมเวลาเรียนรายวิชาพื้นฐาน		8.0	16.0	320.0	รวมเวลาเรียนรายวิชาพื้นฐาน		7.5	15.0	300.0
รายวิชาเพิ่มเติม					รายวิชาเพิ่มเติม				
พ 32211	วรรณกรรมท้องถิ่น	0.5	1	20	พ 32241	การอ่าน	0.5	1	20
ส 32283	ทุจริต 3(หน้าพื้นฐาน)	0.5	1	20	ส 32284	ทุจริต 4(หน้าพื้นฐาน)	0.5	1	20
อ 32219	ภาษาอังกฤษเพิ่มพิเศษอ่าน 1	1.0	2	40	อ 32220	ภาษาอังกฤษเพิ่มพิเศษอ่าน 2	1.0	2	40
พ 32201	ฟุตบอล	0.5	1	20	พ 32202	วอลเลย์บอล	0.5	1	20
ว 32201	IS 1	1.0	2	40	ว 32202	IS 2	1.0	2	40
อ 32202	ช่างขนมไทย	1.5	3	60	อ 32205	ดอกไม้ประดิษฐ์	1.5	3	60
อ 32203	แปรรูปอาหาร	1.0	2	40	อ 32206	อาหารจานเดียว	1.0	2	40
อ 32204	งานใบตอง	1.0	2	40	อ 32207	โครงงานแปรรูป	1.0	2	40
รวมเวลาเรียนรายวิชาเพิ่มเติม		7.0	14.0	280.0	รวมเวลาเรียนรายวิชาเพิ่มเติม		7.0	14.0	280.0
กิจกรรมพัฒนาผู้เรียน					กิจกรรมพัฒนาผู้เรียน				
	แผนงาน		1	20		แผนงาน		1	20
	ชุมนุม		1	20		ชุมนุม		1	20
	สภานักเรียน		1	20		สภานักเรียน		1	20
	จิตอาสา		1	20		จิตอาสา		1	20
รวมเวลาเรียนกิจกรรมนักเรียน			4	80	รวมเวลาเรียนกิจกรรมนักเรียน			4	80.0
รวมเวลาเรียนทั้งหมด		15.0	34	680	รวมเวลาเรียนทั้งหมด		14.5	33.0	660.0

โครงการวิจัยหลักสูตร ชั้นมัธยมศึกษาปีที่ 5 ปีการศึกษา 2563									
แผนการเรียน ศิลป์-คอมพิวเตอร์ 5/5									
ภาคเรียนที่ 1					ภาคเรียนที่ 2				
รหัสวิชา	รายวิชาพื้นฐาน	นอ.	ขม.	ขณ.	รหัสวิชา	รายวิชาพื้นฐาน	นอ.	ขม.	ขณ.
ท 32101	ภาษาไทย 3	1.0	2	40	ท 32102	ภาษาไทย 4	1.0	2	40
ค 32101	คณิตศาสตร์ 3	1.0	2	40	ค 32102	คณิตศาสตร์ 4	1.0	2	40
ว 32101	วิทยาศาสตร์ 3	1.0	2	40	ว 32102	วิทยาศาสตร์ 4	1.0	2	40
ส 32101	สังคมฯ 3	1.0	2	40	ส 32102	สังคมฯ 4	1.0	2	40
ด 32103	ประวัติศาสตร์ 3	0.5	1	20	ด 32104	ประวัติศาสตร์ 4	0.5	1	20
พ 32101	สุขศึกษา 3	0.5	1	20	พ 32102	สุขศึกษา 4	0.5	1	20
ศ 32101	ศิลปะ 3	0.5	1	20	ศ 32102	ศิลปะ 4	0.5	1	20
ง 32101	การงาน อาชีพ 3	0.5	1	20	ง 32102	การงาน อาชีพ 4	0.5	1	20
ช 32101	ภาษาอังกฤษ 3	1.0	2	40	ช 32102	ภาษาอังกฤษ 4	1.0	2	40
ว 32182	วิทยาศาสตร์คำนวณ 2	1.0	2	40	ว 32181	ออกแบบ 2	0.5	1	20
รวมเวลาเรียนรายวิชาพื้นฐาน		8.0	16.0	320.0	รวมเวลาเรียนรายวิชาพื้นฐาน		7.5	15.0	300.0
รายวิชาเพิ่มเติม					รายวิชาเพิ่มเติม				
ท 32211	วรรณกรรมท้องถิ่น	0.5	1	20	ท 32241	การอ่าน	0.5	1	20
ส 32283	สุขวิธี 3(หน้าที่ครู)	0.5	1	20	ส 32284	สุขวิธี 4(หน้าที่ครู)	0.5	1	20
อ 32219	ภาษาอังกฤษในชีวิตประจำวัน 1	1.0	2	40	อ 32220	ภาษาอังกฤษในชีวิตประจำวัน 2	1.0	2	40
พ 32201	ฟุตบอล	0.5	1	20	พ 32202	วอลเลย์บอล	0.5	1	20
ว 32201	IS 1	1.0	2	40	ว 32202	IS 2	1.0	2	40
ด 32201	คอมพิวเตอร์เพื่อการออกแบบเว็บไซต์	1.5	3	60	ด 32204	โปรแกรมออกแบบคอมพิวเตอร์	1.5	3	60
ง 32202	วงวงโยททวิ	1.0	2	40	ง 32205	วงวงโยททวิอีกที	1.0	2	40
ช 32203	เขียนแบบเบื้องต้น	1.0	2	40	ช 32206	การควบคุมชุดในมิติ	1.0	2	40
รวมเวลาเรียนรายวิชาเพิ่มเติม		7.0	14.0	280.0	รวมเวลาเรียนรายวิชาเพิ่มเติม		7.0	14.0	280.0
กิจกรรมพัฒนาผู้เรียน					กิจกรรมพัฒนาผู้เรียน				
	ผานนบว		1	20		ผานนบว		1	20
	ชุมนุม		1	20		ชุมนุม		1	20
	สภานวปะประโชน		1	20		สภานวปะประโชน		1	20
	จิตอาสา		1	20		จิตอาสา		1	20
รวมเวลาเรียนกิจกรรมนักเรียน			4	80	รวมเวลาเรียนกิจกรรมนักเรียน			4	80.0
รวมเวลาเรียนทั้งหมด		15.0	34	680	รวมเวลาเรียนทั้งหมด		14.5	33.0	660.0

โครงการพัฒนาศูนย์ ชั้นมัธยมศึกษาปีที่ 5 ปีการศึกษา 2563									
แผนการเรียน วิทยาศาสตร์ 5/6									
ภาคเรียนที่ 1					ภาคเรียนที่ 2				
รหัสวิชา	รายวิชาพื้นฐาน	นท.	ชม.	ชม.	รหัสวิชา	รายวิชาพื้นฐาน	นท.	ชม.	ชม.
ท 32101	ภาษาไทย 3	1.0	2	40	ท 32102	ภาษาไทย 4	1.0	2	40
ค 32101	คณิตศาสตร์ 3	1.0	2	40	ค 32102	คณิตศาสตร์ 4	1.0	2	40
ว 32101	วิทยาศาสตร์ 3	1.0	2	40	ว 32102	วิทยาศาสตร์ 4	1.0	2	40
ส 32101	สังคม 3	1.0	2	40	ส 32102	สังคม 4	1.0	2	40
ส 32103	ประวัติศาสตร์ 3	0.5	1	20	ส 32104	ประวัติศาสตร์ 4	0.5	1	20
พ 32101	สุขศึกษา 3	0.5	1	20	พ 32102	สุขศึกษา 4	0.5	1	20
ศ 32101	ศิลปะ 3	0.5	1	20	ศ 32102	ศิลปะ 4	0.5	1	20
อ 32101	การงาน อาชีพ 3	0.5	1	20	อ 32102	การงาน อาชีพ 4	0.5	1	20
อ 32101	ภาษาอังกฤษ 3	1.0	2	40	อ 32102	ภาษาอังกฤษ 4	1.0	2	40
ว 32182	วิทยาศาสตร์คำนวณ 2	1.0	2	40	ว 32181	ออกแบบ 2	0.5	1	20
รวมเวลาเรียนรายวิชาพื้นฐาน		8.0	16.0	320.0	รวมเวลาเรียนรายวิชาพื้นฐาน		7.5	15.0	300.0
รายวิชาเพิ่มเติม					รายวิชาเพิ่มเติม				
ว 32201	IS 1 (ชุดวิชา 3)หน้าทับ	0.5	1	20	ว 32202	IS 2 (ชุดวิชา 4)หน้าทับ	0.5	1	20
อ 32201	การฝึกประสบการณ์ภาคปฏิบัติ	1.5	3	60	อ 32207	เทคโนโลยีสารสนเทศเพื่อการสื่อสาร	1.5	3	60
อ 32202	คอมพิวเตอร์การศึกษาเบื้องต้น	1.5	3	60	อ 32208	การศึกษาระบบออนไลน์	1.5	3	60
อ 32203	โปรแกรมงานระบบงาน	1.5	3	60	อ 32209	การโปรแกรมเว็บเบื้องต้น	1.5	3	60
อ 32204	การจัดการฐานข้อมูลเบื้องต้น	1.5	3	60	อ 32210	โปรแกรมการวาดรูปเบื้องต้น	1.5	3	60
อ 32205	เทคโนโลยีเครือข่ายคอมพิวเตอร์	2.0	4	80	อ 32211	การออกแบบและพัฒนาเว็บไซต์เบื้องต้น	1.5	3	60
อ 32206	เทคโนโลยีสารสนเทศและการสื่อสาร	1.5	3	60	อ 32212	การฝึกประสบการณ์วิชาชีพใช้โปรแกรมกราฟิก	1.5	3	60
รวมเวลาเรียนรายวิชาเพิ่มเติม		10.0	20.0	400.0	รวมเวลาเรียนรายวิชาเพิ่มเติม		9.5	19.0	380.0
กิจกรรมพัฒนาผู้เรียน					กิจกรรมพัฒนาผู้เรียน				
	พละนาฏ		1	20		ดนตรีนาฏ		1	20
	บูรณา		1	20		บูรณา		1	20
	สภามวลสารปราชญ์		1	20		สภามวลสารปราชญ์		1	20
	จิตอาสา		1	20		จิตอาสา		1	20
รวมเวลาเรียนกิจกรรมนักเรียน			4	80	รวมเวลาเรียนกิจกรรมนักเรียน			4	80.0
รวมเวลาเรียนทั้งหมด		18.0	40	800	รวมเวลาเรียนทั้งหมด		17.0	38.0	760.0

โครงการพัฒนาศูนย์ ชั้นมัธยมศึกษาปีที่ 6 ปีการศึกษา 2563									
แผนการเรียน วิชา 6-คณิต									
ภาคเรียนที่ 1					ภาคเรียนที่ 2				
รหัสวิชา	รายวิชาพื้นฐาน	นท.	คาบ	ชม	รหัสวิชา	รายวิชาพื้นฐาน	นท.	คาบ	ชม
พ 33101	ภาษาไทย 5	1	2	40	พ 33102	ภาษาไทย 6	1.0	2	40
ค 33101	คณิตศาสตร์ 5	1	2	40	ค 33102	คณิตศาสตร์ 6	1.0	2	40
ว 33101	วิทยาศาสตร์ 5	1	2	40	ว 33102	วิทยาศาสตร์ 6	1.0	2	40
ส 33101	สังคมฯ 5	1	2	40	ส 33102	สังคมฯ 6	1.0	2	40
ส 33103	ประวัติศาสตร์ 5	0.5	1	20	ส 33104	ประวัติศาสตร์ 6	0.5	1	20
พ 33101	สุขศึกษา 5	0.5	1	20	พ 33102	สุขศึกษา 6	0.5	1	20
ค 33101	ศิลปะ 5	0.5	1	20	ค 33102	ศิลปะ 6	0.5	1	20
ง 33101	การงาน อาชีพ 5	0.5	1	20	ง 33102	การงาน อาชีพ 6	0.5	1	20
อ 33101	ภาษาอังกฤษ 5	1	2	40	อ 33102	ภาษาอังกฤษ 6	1.0	2	40
รวมเวลาเรียนรายวิชาพื้นฐาน		7.0	14.0	280.0	รวมเวลาเรียนรายวิชาพื้นฐาน		7.0	14.0	280.0
รายวิชาเพิ่มเติม					รายวิชาเพิ่มเติม				
ว33182	วิทยาศาสตร์	1.0	2	40	ว33202	สังคมฯ	1.0	2	40
ค33205	คณิตเสริม 5	1.5	3	60	ค33206	คณิตเสริม 6	1.5	3	60
ว33265	ดาราศาสตร์	1.0	2	40	ว33266	ดาราศาสตร์	1.0	2	40
ว33225	ฟิสิกส์ 5	2.0	4	80	ว33226	ฟิสิกส์ 6	2.0	4	80
ว33245	ชีววิทยา 5	1.5	3	60	ว33246	ชีววิทยา 6	1.5	3	60
ว33235	เคมี 5	1.5	3	60	ว33236	เคมี 6	1.5	3	60
อ33215	ภาษาอังกฤษ	1.0	2	40	อ33216	ภาษาอังกฤษ	1.0	2	40
ส33285	สุขจิต 5	1.0	2	40	ส33286	สุขจิต 6	1.0	2	40
รวมเวลาเรียนรายวิชา		10.5	21.0	420.0	รวมเวลาเรียนรายวิชาเพิ่มเติม		10.5	21.00	420.00
กิจกรรมพัฒนาผู้เรียน					กิจกรรมพัฒนาผู้เรียน				
	แนะแนว		1	20		แนะแนว		1	20
	ชุมนุม		1	20		ชุมนุม		1	20
	สภารณ		1	20		สภารณและประโยชน์		1	20
	IS 3		1	20		จิตอาสา		1	20
รวมเวลาเรียนกิจกรรมพัฒนาผู้เรียน			4	80	รวมเวลาเรียนกิจกรรมพัฒนาผู้เรียน			4	80.0
รวมเวลาเรียนทั้งหมด		17.5	39	780	รวมเวลาเรียนทั้งหมด		17.5	39.0	780.0

โครงการหลักสูตร ชั้นมัธยมศึกษาปีที่ 6 ปีการศึกษา 2563									
แผนการเรียน ศิลป์คำนวณ									
ภาคเรียนที่ 1					ภาคเรียนที่ 2				
รหัสวิชา	รายวิชาพื้นฐาน	นอ.	ชม/ส	ชม/ท	รหัสวิชา	รายวิชาพื้นฐาน	นอ.	ชม/ส	ชม/ท
ท 33101	ภาษาไทย 5	1	2	40	ท 33102	ภาษาไทย 6	1.0	2	40
ค 33101	คณิตศาสตร์ 5	1	2	40	ค 33102	คณิตศาสตร์ 6	1.0	2	40
ว 33101	วิทยาศาสตร์ 5	1	2	40	ว 33102	วิทยาศาสตร์ 6	1.0	2	40
ด 33101	สังคมฯ 5	1	2	40	ด 33102	สังคมฯ 6	1.0	2	40
ส 33103	ประวัติศาสตร์ 5	0.5	1	20	ส 33104	ประวัติศาสตร์ 6	0.5	1	20
พ 33101	สุขศึกษา 5	0.5	1	20	พ 33102	สุขศึกษา 6	0.5	1	20
ศ 33101	ศิลปะ 5	0.5	1	20	ศ 33102	ศิลปะ 6	0.5	1	20
ง 33101	การงาน อาชีพ 5	0.5	1	20	ง 33102	การงาน อาชีพ 6	0.5	1	20
อ 33101	ภาษาอังกฤษ 5	1	2	40	อ 33102	ภาษาอังกฤษ 6	1.0	2	40
รวมเวลาเรียนรายวิชาพื้นฐาน		7.0	14.0	280.0	รวมเวลาเรียนรายวิชาพื้นฐาน		7.0	14.0	280.0
รายวิชาเพิ่มเติม					รายวิชาเพิ่มเติม				
ว 33182	วิทยาศาสตร์คำนวณ 5	1.0	2	40	ว 33202	สังคมฯ	1.0	2	40
ท 33223	คณิตศาสตร์เพิ่มเติม 5	0.5	1	20	ท 33252	การพูด	0.5	1	20
ส 33285	ชุดวิชา 5	0.5	1	20	ส 33286	ชุดวิชา 6	0.5	1	20
ว 33201	เทคโนโลยีสารสนเทศ 1	1.0	2	40	ว 33202	เทคโนโลยีสารสนเทศ 2	1.0	2	40
อ 33205	ภาษาอังกฤษประยุกต์ 1	1.0	2	40	อ 33206	ภาษาอังกฤษประยุกต์ 2	1.0	2	40
พ 33201	ดนตรีไทย	0.5	1	20	พ 33202	กีฬา	0.5	1	20
ค 33215	คณิตศาสตร์เสริม 15	1.5	3	60	ค 33215	คณิตศาสตร์เสริม 16	1.5	3	60
ค 33235	คณิตศาสตร์หน่วย 5	1.0	2	40	ค 33236	คณิตศาสตร์หน่วย 6	1.0	2	40
ค 33225	โครงการคณิตศาสตร์ 1	1.0	2	40	ค 33226	โครงการคณิตศาสตร์ 2	1.0	2	40
รวมเวลาเรียนรายวิชาเพิ่มเติม		8.0	16.0	320.0	รวมเวลาเรียนรายวิชาเพิ่มเติม		8.0	16.0	320.0
กิจกรรมพัฒนาผู้เรียน					กิจกรรมพัฒนาผู้เรียน				
	แนะแนว		1	20		แนะแนว		1	20
	ชุมนุม		1	20		ชุมนุม		1	20
	สภามหาประโชชน์		1	20		สภามหาประโชชน์		1	20
	15.3		1	20		จิตอาสา		1	20
รวมเวลาเรียนกิจกรรมนักเรียน			4	80	รวมเวลาเรียนกิจกรรมนักเรียน			4	80.0
รวมเวลาเรียนทั้งหมด		15.0	34	680	รวมเวลาเรียนทั้งหมด		15.0	34.0	680.0

โครงสร้างหลักสูตร ชั้นมัธยมศึกษาปีที่ 6 ปีการศึกษา 2563									
แผนการเรียน ศิลป-ภาษาอังกฤษ									
ภาคเรียนที่ 1					ภาคเรียนที่ 2				
รหัสวิชา	รายวิชาพื้นฐาน	นอ.	ชม/ส	ชม/ท	รหัสวิชา	รายวิชาพื้นฐาน	นอ.	ชม/ส	ชม/ท
ท 33101	ภาษาไทย 5	1	2	40	ท 33102	ภาษาไทย 6	1.0	2	40
ค 33101	คณิตศาสตร์ 5	1	2	40	ค 33102	คณิตศาสตร์ 6	1.0	2	40
ว 33101	วิทยาศาสตร์ 5	1	2	40	ว 33102	วิทยาศาสตร์ 6	1.0	2	40
ด 33101	สังคมฯ 5	1	2	40	ด 33102	สังคมฯ 6	1.0	2	40
ส 33103	ประวัติศาสตร์ 5	0.5	1	20	ส 33104	ประวัติศาสตร์ 6	0.5	1	20
พ 33101	สุขศึกษา 5	0.5	1	20	พ 33102	สุขศึกษา 6	0.5	1	20
ศ 33101	ศิลปะ 5	0.5	1	20	ศ 33102	ศิลปะ 6	0.5	1	20
ง 33101	การงาน อาชีพ 5	0.5	1	20	ง 33102	การงาน อาชีพ 6	0.5	1	20
อ 33101	ภาษาอังกฤษ 5	1	2	40	อ 33102	ภาษาอังกฤษ 6	1.0	2	40
รวมเวลาเรียนรายวิชาพื้นฐาน		7.0	14.0	280.0	รวมเวลาเรียนรายวิชาพื้นฐาน		7.0	14.0	280.0
รายวิชาเพิ่มเติม					รายวิชาเพิ่มเติม				
ว 33182	วิชาการคำนวณ 5	1.0	2	40	ว 33202	สังคมฯ	1.0	2	40
ท 33223	คณิตศาสตร์เพิ่มเติม	0.5	1	20	ท 33252	การพูด	0.5	1	20
ส 33285	ชุดวิชา 5	0.5	1	20	ส 33286	ชุดวิชา 6	0.5	1	20
ว 33201	เทคโนโลยีสารสนเทศ 1	1.0	2	40	ว 33202	เทคโนโลยีสารสนเทศ 2	1.0	2	40
อ 33205	ภาษาอังกฤษประยุกต์ 1	1.0	2	40	อ 33206	ภาษาอังกฤษประยุกต์ 2	1.0	2	40
พ 33201	ดนตรีไทย	0.5	1	20	พ 33202	ลีลาศ	0.5	1	20
อ 33211	การอ่านเชิงวิเคราะห์ 1	1.0	2	40	อ 33212	การอ่านเชิงวิเคราะห์ 2	1.0	2	40
อ 33201	ภาษาอังกฤษรอบรู้ 1	1.0	2	40	อ 33204	ภาษาอังกฤษรอบรู้ 1	1.0	2	40
อ 33202	ภาษาอังกฤษเพื่อการสื่อสาร 1	1.5	3	60	อ 33205	ภาษาอังกฤษเพื่อการสื่อสาร 1	1.5	3	60
รวมเวลาเรียนรายวิชาเพิ่มเติม		8.0	16.0	320.0	รวมเวลาเรียนรายวิชาเพิ่มเติม		8.0	16.0	320.0
กิจกรรมพัฒนาผู้เรียน					กิจกรรมพัฒนาผู้เรียน				
	แนะแนว		1	20		แนะแนว		1	20
	ชุมนุม		1	20		ชุมนุม		1	20
	สาธารณูปโภคไอซีที		1	20		สาธารณูปโภคไอซีที		1	20
	IS 3		1	20		จิตอาสา		1	20
รวมเวลาเรียนกิจกรรมนักเรียน			4	80	รวมเวลาเรียนกิจกรรมนักเรียน			4	80.0
รวมเวลาเรียนทั้งหมด		15.0	34	680	รวมเวลาเรียนทั้งหมด		15.0	34.0	680.0

วิทยาลัยเทคนิคอุตรดิตถ์ ชั้นมัธยมศึกษาปีที่ 6 ปีการศึกษา 2563 แผนการเรียน ศิลป ภาษาจีน									
ภาคเรียนที่ 1					ภาคเรียนที่ 2				
รหัสวิชา	รายวิชาพื้นฐาน	นอ.	ชม/ส	ชม/ท	รหัสวิชา	รายวิชาพื้นฐาน	นอ.	ชม/ส	ชม/ท
ท 33101	ภาษาไทย 5	1	2	40	ท 33102	ภาษาไทย 6	1.0	2	40
ค 33101	คณิตศาสตร์ 5	1	2	40	ค 33102	คณิตศาสตร์ 6	1.0	2	40
ว 33101	วิทยาศาสตร์ 5	1	2	40	ว 33102	วิทยาศาสตร์ 6	1.0	2	40
ส 33101	สังคมฯ 5	1	2	40	ส 33102	สังคมฯ 6	1.0	2	40
ส 33103	ประวัติศาสตร์ 5	0.5	1	20	ส 33104	ประวัติศาสตร์ 6	0.5	1	20
พ 33101	สุขศึกษา 5	0.5	1	20	พ 33102	สุขศึกษา 6	0.5	1	20
ค 33101	ศิลปะ 5	0.5	1	20	ค 33102	ศิลปะ 6	0.5	1	20
ง 33101	การงาน อาชีพ 5	0.5	1	20	ง 33102	การงาน อาชีพ 6	0.5	1	20
อ 33101	ภาษาอังกฤษ 5	1	2	40	อ 33102	ภาษาอังกฤษ 6	1.0	2	40
รวมเวลาเรียนรายวิชาพื้นฐาน		7.0	14.0	280.0	รวมเวลาเรียนรายวิชาพื้นฐาน		7.0	14.0	280.0
รายวิชาเพิ่มเติม					รายวิชาเพิ่มเติม				
ว 33182	วิทยาการคำนวณ 5	1.0	2	40	ว 33202	จีนมก	1.0	2	40
ท 33223	คณิตศาสตร์เพิ่มเติม	0.5	1	20	ท 33252	การพูด	0.5	1	20
ส 33285	ทูตวิศ 5	0.5	1	20	ส 33286	ทูตวิศ 6	0.5	1	20
ว 33201	เทคโนโลยีสารสนเทศ 1	1.0	2	40	ว 33202	เทคโนโลยีสารสนเทศ 2	1.0	2	40
อ 33211	การอ่านเชิงวิเคราะห์ 1	1.0	2	40	อ 33212	การอ่านเชิงวิเคราะห์ 2	1.0	2	40
พ 33201	ดนตรีไทย	0.5	1	20	พ 33202	กีต้า	0.5	1	20
ง 33201	ภาษาและวัฒนธรรมจีน 5	1.0	2	40	ง 33203	ภาษาและวัฒนธรรมจีน 6	1.0	2	40
จ 33202	รอบรู้ภาษาจีน 1	1.5	3	60	จ 33204	รอบรู้ภาษาจีน 2	1.5	3	60
รวมเวลาเรียนรายวิชาเพิ่มเติม		7.0	14.0	280.0	รวมเวลาเรียนรายวิชาเพิ่มเติม		7.0	14.0	280.0
กิจกรรมพัฒนาผู้เรียน					กิจกรรมพัฒนาผู้เรียน				
	แนะแนว		1	20		แนะแนว		1	20
	ชุมนุม		1	20		ชุมนุม		1	20
	สภามหาประโชชน์		1	20		สภามหาประโชชน์		1	20
	IS 3		1	20		โยธาอาสา		1	20
รวมเวลาเรียนกิจกรรมนักเรียน			4	80	รวมเวลาเรียนกิจกรรมนักเรียน			4	80.0
รวมเวลาเรียนทั้งหมด		14.0	32	640	รวมเวลาเรียนทั้งหมด		14.0	32.0	640.0

โครงการหลักสูตร ชั้นมัธยมศึกษาปีที่ 6 ปีการศึกษา 2563									
แผนการเรียน ศิลป์ ศิลปะ									
ภาคเรียนที่ 1					ภาคเรียนที่ 2				
รหัสวิชา	รายวิชาพื้นฐาน	นอ.	ชม/ส	ชม/ท	รหัสวิชา	รายวิชาพื้นฐาน	นอ.	ชม/ส	ชม/ท
ท 33101	ภาษาไทย 5	1	2	40	ท 33102	ภาษาไทย 6	1.0	2	40
ค 33101	คณิตศาสตร์ 5	1	2	40	ค 33102	คณิตศาสตร์ 6	1.0	2	40
ว 33101	วิทยาศาสตร์ 5	1	2	40	ว 33102	วิทยาศาสตร์ 6	1.0	2	40
ด 33101	สังคมฯ 5	1	2	40	ด 33102	สังคมฯ 6	1.0	2	40
ส 33103	ประวัติศาสตร์ 5	0.5	1	20	ส 33104	ประวัติศาสตร์ 6	0.5	1	20
พ 33101	สุขศึกษา 5	0.5	1	20	พ 33102	สุขศึกษา 6	0.5	1	20
ศ 33101	ศิลปะ 5	0.5	1	20	ศ 33102	ศิลปะ 6	0.5	1	20
ง 33101	การงาน อาชีพ 5	0.5	1	20	ง 33102	การงาน อาชีพ 6	0.5	1	20
อ 33101	ภาษาอังกฤษ 5	1	2	40	อ 33102	ภาษาอังกฤษ 6	1.0	2	40
รวมเวลาเรียนรายวิชาพื้นฐาน		7.0	14.0	280.0	รวมเวลาเรียนรายวิชาพื้นฐาน		7.0	14.0	280.0
รายวิชาเพิ่มเติม					รายวิชาเพิ่มเติม				
ว 33182	วิทยาการคำนวณ 5	1.0	2	40	ว 33202	สังคมฯ	1.0	2	40
พ 33223	แสดงคำประพันธ์	0.5	1	20	พ 33252	การพูด	0.5	1	20
ส 33285	พุทธศั 5	0.5	1	20	ส 33286	พุทธศั 6	0.5	1	20
ว 33201	เทคโนโลยีสารสนเทศ 1	1.0	2	40	ว 33202	เทคโนโลยีสารสนเทศ 2	1.0	2	40
อ 33205	ภาษาอังกฤษประยุกต์ 1	1.0	2	40	อ 33206	ภาษาอังกฤษประยุกต์ 2	1.0	2	40
พ 33201	ละครเวที	0.5	1	20	พ 33202	ลีลาศ	0.5	1	20
ศ 33201	ศิลปะสร้างสรรค์ 1	1.5	3	60	ศ 33204	ศิลปะสร้างสรรค์ 1	1.5	3	60
ศ 33202	การออกแบบตัวอักษร 1	1.0	2	40	ศ 33205	การออกแบบตัวอักษร 1	1.0	2	40
ศ 33203	ศิลปะท้องถิ่น 1	1.0	2	40	ศ 33206	ศิลปะท้องถิ่น 1	1.0	2	40
รวมเวลาเรียนรายวิชาเพิ่มเติม		8.0	16.0	320.0	รวมเวลาเรียนรายวิชาเพิ่มเติม		8.0	16.0	320.0
กิจกรรมพัฒนาผู้เรียน					กิจกรรมพัฒนาผู้เรียน				
	แนะแนว		1	20		แนะแนว		1	20
	ชุมนุม		1	20		ชุมนุม		1	20
	สาธารณประโยชน์		1	20		สาธารณประโยชน์		1	20
	IS 3		1	20		จิตอาสา		1	20
รวมเวลาเรียนกิจกรรมนักเรียน			4	80	รวมเวลาเรียนกิจกรรมนักเรียน			4	80.0
รวมเวลาเรียนทั้งหมด		15.0	34	680	รวมเวลาเรียนทั้งหมด		15.0	34.0	680.0

โครงการหลักสูตร ชั้นมัธยมศึกษาปีที่ 6 ปีการศึกษา 2563									
แผนการเรียน ศิลป์-ดนตรี									
ภาคเรียนที่ 1					ภาคเรียนที่ 2				
รายวิชา	รายวิชาพื้นฐาน	นท.	ชม/ส	ชม/ท	รายวิชา	รายวิชาพื้นฐาน	นท.	ชม/ส	ชม/ท
พ 33101	ภาษาไทย 5	1	2	40	พ 33102	ภาษาไทย 6	1.0	2	40
ค 33101	คณิตศาสตร์ 5	1	2	40	ค 33102	คณิตศาสตร์ 6	1.0	2	40
ว 33101	วิทยาศาสตร์ 5	1	2	40	ว 33102	วิทยาศาสตร์ 6	1.0	2	40
ส 33101	สังคมฯ 5	1	2	40	ส 33102	สังคมฯ 6	1.0	2	40
ส 33103	ประวัติศาสตร์ 5	0.5	1	20	ส 33104	ประวัติศาสตร์ 6	0.5	1	20
พ 33101	สุขศึกษา 5	0.5	1	20	พ 33102	สุขศึกษา 6	0.5	1	20
ค 33101	ศิลปะ 5	0.5	1	20	ค 33102	ศิลปะ 6	0.5	1	20
ด 33101	การงาน อาชีพ 5	0.5	1	20	ด 33102	การงาน อาชีพ 6	0.5	1	20
อ 33101	ภาษาอังกฤษ 5	1	2	40	อ 33102	ภาษาอังกฤษ 6	1.0	2	40
รวมเวลาเรียนรายวิชาพื้นฐาน		7.0	14.0	280.0	รวมเวลาเรียนรายวิชาพื้นฐาน		7.0	14.0	280.0
รายวิชาเพิ่มเติม					รายวิชาเพิ่มเติม				
ว 33182	วิทยาการคำนวณ 5	1.0	2	40	ว 33202	สังคมฯ	1.0	2	40
พ 33223	แสดงคำประพันธ์	0.5	1	20	พ 33252	การพูด	0.5	1	20
ส 33285	ทูตจิต 5	0.5	1	20	ส 33286	ทูตจิต 6	0.5	1	20
ว 33201	เทคโนโลยีสารสนเทศ 1	1.0	2	40	ว 33202	เทคโนโลยีสารสนเทศ 2	1.0	2	40
อ 33205	ภาษาอังกฤษประยุกต์ 1	1.0	2	40	อ 33206	ภาษาอังกฤษประยุกต์ 2	1.0	2	40
พ 33201	ดนตรีไทย	0.5	1	20	พ 33202	ลีลาศ	0.5	1	20
ค 33201	ปฏิบัติดนตรีสากลตามชนิด 1	1.5	3	60	ค 33204	ปฏิบัติดนตรีสากลตามชนิด 1	1.5	3	60
ค 33202	ปฏิบัติดนตรีไทยตามชนิด 1	1.0	2	40	ค 33205	ปฏิบัติดนตรีไทยตามชนิด 1	1.0	2	40
ค 33203	ขลุ่ยไทย 1	1.0	2	40	ค 33206	ขลุ่ยไทย 1	1.0	2	40
รวมเวลาเรียนรายวิชาเพิ่มเติม		8.0	16.0	320.0	รวมเวลาเรียนรายวิชาเพิ่มเติม		8.0	16.0	320.0
กิจกรรมพัฒนาผู้เรียน					กิจกรรมพัฒนาผู้เรียน				
	แนะแนว		1	20		แนะแนว		1	20
	ชุมนุม		1	20		ชุมนุม		1	20
	สาธารณประโยชน์		1	20		สาธารณประโยชน์		1	20
	IS 3		1	20		จิตอาสา		1	20
รวมเวลาเรียนกิจกรรมนักเรียน			4	80	รวมเวลาเรียนกิจกรรมนักเรียน			4	80.0
รวมเวลาเรียนทั้งหมด		15.0	34	680	รวมเวลาเรียนทั้งหมด		15.0	34.0	680.0

โรงเรียนวัดกุดหว้า ชั้นมัธยมศึกษาปีที่ 6 ปีการศึกษา 2563									
แผนการเรียน ศิลป์-คำนวณ									
ภาคเรียนที่ 1					ภาคเรียนที่ 2				
รหัสวิชา	รายวิชาพื้นฐาน	นอ.	ชม/ส	ชม/ท	รหัสวิชา	รายวิชาพื้นฐาน	นอ.	ชม/ส	ชม/ท
ท 33101	ภาษาไทย 5	1	2	40	ท 33102	ภาษาไทย 6	1.0	2	40
ค 33101	คณิตศาสตร์ 5	1	2	40	ค 33102	คณิตศาสตร์ 6	1.0	2	40
ว 33101	วิทยาศาสตร์ 5	1	2	40	ว 33102	วิทยาศาสตร์ 6	1.0	2	40
ส 33101	สังคมฯ 5	1	2	40	ส 33102	สังคมฯ 6	1.0	2	40
ศ 33103	ประวัติศาสตร์ 5	0.5	1	20	ศ 33104	ประวัติศาสตร์ 6	0.5	1	20
พ 33101	สุขศึกษา 5	0.5	1	20	พ 33102	สุขศึกษา 6	0.5	1	20
ค 33101	ศิลปะ 5	0.5	1	20	ค 33102	ศิลปะ 6	0.5	1	20
ง 33101	การงาน อาชีพ 5	0.5	1	20	ง 33102	การงาน อาชีพ 6	0.5	1	20
อ 33101	ภาษาอังกฤษ 5	1	2	40	อ 33102	ภาษาอังกฤษ 6	1.0	2	40
รวมเวลาเรียนรายวิชาพื้นฐาน		7.0	14.0	280.0	รวมเวลาเรียนรายวิชาพื้นฐาน		7.0	14.0	280.0
รายวิชาเพิ่มเติม					รายวิชาเพิ่มเติม				
ว 33182	วิทยาการคำนวณ 5	1.0	2	40	ว 33202	สังคมฯ	1.0	2	40
ท 33223	แสดงคำประพันธ์	0.5	1	20	ท 33252	การพูด	0.5	1	20
ส 33285	ทุจริต 5	0.5	1	20	ส 33286	ทุจริต 6	0.5	1	20
ว 33201	เทคโนโลยีสารสนเทศ 1	1.0	2	40	ว 33202	เทคโนโลยีสารสนเทศ 2	1.0	2	40
อ 33205	ภาษาอังกฤษประยุกต์ 1	1.0	2	40	อ 33206	ภาษาอังกฤษประยุกต์ 2	1.0	2	40
พ 33201	มวยไทย	0.5	1	20	พ 33202	กีฬา	0.5	1	20
ง 33201	ธุรกิจจำลอง	1.5	3	60	ง 33204	โครงการอาชีพ	1.5	3	60
ง 33202	การประดิษฐ์ของใช้สวย	1.0	2	40	ง 33205	อาหารพื้นเมือง	1.0	2	40
ง 33203	อาหาร	1.0	2	40	ง 33206	งานแกะสลัก	1.0	2	40
รวมเวลาเรียนรายวิชาเพิ่มเติม		8.0	16.0	320.0	รวมเวลาเรียนรายวิชาเพิ่มเติม		8.0	16.0	320.0
กิจกรรมพัฒนาผู้เรียน					กิจกรรมพัฒนาผู้เรียน				
	แนะแนว		1	20		แนะแนว		1	20
	ชุมนุม		1	20		ชุมนุม		1	20
	สัปดาห์ประชาธิปไตย		1	20		สัปดาห์ประชาธิปไตย		1	20
	IS 3		1	20		จิตอาสา		1	20
รวมเวลาเรียนกิจกรรมนักเรียน			4	80	รวมเวลาเรียนกิจกรรมนักเรียน			4	80.0
รวมเวลาเรียนทั้งหมด		15.0	34	680	รวมเวลาเรียนทั้งหมด		15.0	34.0	680.0

โครงการหลักสูตร ชั้นมัธยมศึกษาปีที่ 6 ปีการศึกษา 2563									
แผนการเรียน ศิลป์-คอมพิวเตอร์									
ภาคเรียนที่ 1					ภาคเรียนที่ 2				
รหัสวิชา	รายวิชาพื้นฐาน	นอ.	ชม/ส	ชม/ท	รหัสวิชา	รายวิชาพื้นฐาน	นอ.	ชม/ส	ชม/ท
พ 33101	ภาษาไทย 5	1	2	40	พ 33102	ภาษาไทย 6	1.0	2	40
ค 33101	คณิตศาสตร์ 5	1	2	40	ค 33102	คณิตศาสตร์ 6	1.0	2	40
ว 33101	วิทยาศาสตร์ 5	1	2	40	ว 33102	วิทยาศาสตร์ 6	1.0	2	40
ส 33101	สังคม 5	1	2	40	ส 33102	สังคม 6	1.0	2	40
อ 33103	ประวัติศาสตร์ 5	0.5	1	20	อ 33104	ประวัติศาสตร์ 6	0.5	1	20
พ 33101	สุขศึกษา 5	0.5	1	20	พ 33102	สุขศึกษา 6	0.5	1	20
ค 33101	ศิลปะ 5	0.5	1	20	ค 33102	ศิลปะ 6	0.5	1	20
อ 33101	การงาน อาชีพ 5	0.5	1	20	อ 33102	การงาน อาชีพ 6	0.5	1	20
อ 33101	ภาษาอังกฤษ 5	1	2	40	อ 33102	ภาษาอังกฤษ 6	1.0	2	40
รวมเวลาเรียนรายวิชาพื้นฐาน		7.0	14.0	280.0	รวมเวลาเรียนรายวิชาพื้นฐาน		7.0	14.0	280.0
รายวิชาเพิ่มเติม					รายวิชาเพิ่มเติม				
1 33182	วิทยาการคำนวณ 5	1.0	2	40	ว 33202	สังคม	1.0	2	40
พ 33223	แสดงคำประพันธ์	0.5	1	20	พ 33252	การพูด	0.5	1	20
ส 33285	ทูจวิศ 5	0.5	1	20	ส 33286	ทูจวิศ 6	0.5	1	20
ว 33201	เทคโนโลยีสารสนเทศ 1	1.0	2	40	ว 33202	เทคโนโลยีสารสนเทศ 2	1.0	2	40
อ 33205	ภาษาอังกฤษประยุกต์ 1	1.0	2	40	อ 33206	ภาษาอังกฤษประยุกต์ 2	1.0	2	40
พ 33201	ละครเวที	0.5	1	20	พ 33202	ลีลาศ	0.5	1	20
อ 33201	โครงการบูรณาการระบบอัตโนมัติ	1.5	3	60	อ 33204	ระบบฝังใจคอมพิวเตอร์ควบคุม	1.5	3	60
อ 33202	การออกแบบระบบสารสนเทศ	1.0	2	40	อ 33205	การเขียนระบบคอมพิวเตอร์	1.0	2	40
อ 33203	วิทยาการคำนวณและสหกรณ์	1.0	2	40	อ 33206	ระบบควบคุมทางเสียง	1.0	2	40
รวมเวลาเรียนรายวิชาเพิ่มเติม		8.0	16.0	320.0	รวมเวลาเรียนรายวิชาเพิ่มเติม		8.0	16.0	320.0
กิจกรรมพัฒนาผู้เรียน					กิจกรรมพัฒนาผู้เรียน				
	แนะแนว		1	20		แนะแนว		1	20
	ชุมนุม		1	20		ชุมนุม		1	20
	สาธารณประโยชน์		1	20		สาธารณประโยชน์		1	20
	IS 3		1	20		จิตอาสา		1	20
รวมเวลาเรียนกิจกรรมนักเรียน			4	80	รวมเวลาเรียนกิจกรรมนักเรียน			4	80.0
รวมเวลาเรียนทั้งหมด		15.0	34	680	รวมเวลาเรียนทั้งหมด		15.0	34.0	680.0

โครงสร้างหลักสูตร ชั้นมัธยมศึกษาปีที่ 6 ปีการศึกษา 2563									
แผนการเรียน วิทยาศาสตร์									
ภาคเรียนที่ 1					ภาคเรียนที่ 2				
รหัสวิชา	รายวิชาพื้นฐาน	นท.	ชม/ส	ชม/ท	รหัสวิชา	รายวิชาพื้นฐาน	นท.	ชม/ส	ชม/ท
พ 33101	ภาษาไทย 5	1	2	40	พ 33102	ภาษาไทย 6	1.0	2	40
ค 33101	คณิตศาสตร์ 5	1	2	40	ค 33102	คณิตศาสตร์ 6	1.0	2	40
ว 33101	วิทยาศาสตร์ 5	1	2	40	ว 33102	วิทยาศาสตร์ 6	1.0	2	40
ด 33101	สังคมฯ 5	1	2	40	ด 33102	สังคมฯ 6	1.0	2	40
ส 33103	ประวัติศาสตร์ 5	0.5	1	20	ส 33104	ประวัติศาสตร์ 6	0.5	1	20
พ 33101	สุขศึกษา 5	0.5	1	20	พ 33102	สุขศึกษา 6	0.5	1	20
ค 33101	ศิลปะ 5	0.5	1	20	ค 33102	ศิลปะ 6	0.5	1	20
ง 33101	การงาน วิชาชีพ 5	0.5	1	20	ง 33102	การงาน วิชาชีพ 6	0.5	1	20
อ 33101	ภาษาต่างประเทศ 5	1	2	40	อ 33102	ภาษาต่างประเทศ 6	1.0	2	40
รวมเวลาเรียนรายวิชาพื้นฐาน		7.0	14.0	280.0	รวมเวลาเรียนรายวิชาพื้นฐาน		7.0	14.0	280.0
รายวิชาเพิ่มเติม					รายวิชาเพิ่มเติม				
ว 33182	วิทยาศาสตร์คำนวณ 5	1.0	2	40	ว 33202	สังคมฯ	1.0	2	40
ส 33285	พุทธศั 5	0.5	1	20	ส 33286	พุทธศั 6	0.5	1	20
ง 33201	การสร้างงานศิลปะไทยเบื้องต้น	1.5	3	60	ง 33207	การสร้างงานศิลปะตะวันตกเบื้องต้น	1.5	3	60
ง 33202	งานออกแบบศิลปะไทยสมัยใหม่	1.0	2	40	ง 33208	งานออกแบบศิลปะตะวันตกสมัยใหม่	1.5	3	60
ง 33203	ศิลปะการถ่ายภาพศิลปะสมัยใหม่	2.0	4	80	ง 33209	ศิลปะการถ่ายภาพศิลปะตะวันตก	1.5	3	60
ง 33204	ศิลปะทัศนศิลป์ในสื่อสารสนเทศ	2.0	4	80	ง 33210	การสร้างงานภาพพิมพ์และกราฟิกเบื้องต้น	1.5	3	60
ง 33205	เทคโนโลยีสิ่งพิมพ์	1.0	2	40	ง 33211	งานกราฟิกพิมพ์ดิจิทัล	1.5	3	60
ง 33206	โครงการ 1	2.0	4	80	ง 33212	โครงการ 2	2.0	4	80
รวมเวลาเรียนรายวิชาเพิ่มเติม		11.0	22.0	440.0	รวมเวลาเรียนรายวิชาเพิ่มเติม		11.0	22.0	440.0
กิจกรรมพัฒนาผู้เรียน					กิจกรรมพัฒนาผู้เรียน				
	แนะแนว		1	20		แนะแนว		1	20
	บูรณา		1	20		บูรณา		1	20
	สาธารณะประโยชน์		1	20		สาธารณะประโยชน์		1	20
	IS 3		1	20		จิตอาสา		1	20
รวมเวลาเรียนกิจกรรมนักเรียน			4	80	รวมเวลาเรียนกิจกรรมนักเรียน			4	80.0
รวมเวลาเรียนทั้งหมด		18.0	40	800	รวมเวลาเรียนทั้งหมด		18.0	40.0	800.0

เกียรติประวัติโรงเรียน

ผลงานดีเด่นของโรงเรียน

ประเภทสถานศึกษา	ระดับรางวัล/ชื่อรางวัลที่ได้รับ	หน่วยงานที่มอบรางวัล
โรงเรียนครูประชาสรรค์	ได้รับรางวัลพระพลหัทสบัติ ประเภทหน่วยงานระดับจังหวัด โครงการรางวัลพระพลหัทสบัติ ประจำปี พ.ศ. ๒๕๖๓	สำนักงานคณะกรรมการส่งเสริมสวัสดิการและสวัสดิภาพครูและบุคลากรทางการศึกษา (สกสค.)
โรงเรียนครูประชาสรรค์	ได้รับรางวัล รางวัล OBEC AWARDS สถานศึกษายอดเยี่ยมระดับมัธยมศึกษาขนาดกลาง ด้านนวัตกรรมและเทคโนโลยีเพื่อการเรียนการสอน ระดับเขตพื้นที่การศึกษา	สำนักงานเขตพื้นที่การศึกษามัธยมศึกษาอุทัยธานี ชัยนาท
โรงเรียนครูประชาสรรค์	โรงเรียนครูประชาสรรค์ ได้รับรางวัลสถานศึกษาปลอดภัย ดีเด่น ประจำปี ๒๕๖๓	กรมสวัสดิการและคุ้มครองแรงงาน
โรงเรียนครูประชาสรรค์	โรงเรียนครูประชาสรรค์ ได้รับรางวัลโครงการคุณธรรมเฉลิมพระเกียรติยอดเยี่ยม “ปันน้ำใจให้แมวจรภาค ๓ ตอน ตามติดชีวิตน้องเหมียว”	กลุ่มกัลยาณมิตรเพื่อเครือข่ายวิถีพุทธ

ผลงานดีเด่นของผู้บริหาร

ประเภทผู้บริหาร	ระดับรางวัล/ชื่อรางวัลที่ได้รับ	หน่วยงานที่มอบรางวัล
นายเผด็จ สุพันธ์นา	ได้รับรางวัล รางวัล OBEC AWARDS ผู้อำนวยการสถานศึกษา ยอดเยี่ยม ระดับมัธยมศึกษาขนาดกลาง ด้านนวัตกรรมและเทคโนโลยี เพื่อการเรียนการสอน ระดับเขตพื้นที่การศึกษา	สำนักงานเขตพื้นที่ การศึกษามัธยมศึกษา อุทัยธานี ชัยนาท
นายเผด็จ สุพันธ์นา	ได้รับรางวัล ครูดีไม่มีอบายมุข ประจำปีการศึกษา ๒๕๖๓ (รุ่น ๑๐) ประเภทผู้บริหารสถานศึกษา	สำนักงานคณะกรรมการ การศึกษาขั้นพื้นฐาน
นายเผด็จ สุพันธ์นา	เป็นที่ปรึกษาโครงการคุณธรรมเฉลิม พระเกียรติ“เยาวชนไทย ทำดี ถวาย ในหลวง”	ก ลุ่ม กั ล ย า ณ มิ ต ร เพื่อเครือข่ายวิถีพุทธ

ผลงานดีเด่นของครู

ประเภทครูผู้สอน	ระดับรางวัล/ชื่อรางวัลที่ได้รับ	หน่วยงานที่มอบรางวัล
นางชุลีกร ปิ่นแก้ว	ได้รับรางวัลพระพลหัทสบดี ประเภทบุคคล กลุ่มครูและคณาจารย์ โครงการรางวัลพระพลหัทสบดี ประจำปี พ.ศ. ๒๕๖๓	สำนักงานคณะกรรมการส่งเสริมสวัสดิการและสวัสดิภาพครูและบุคลากรทางการศึกษา (สกสค.)
นายอำนาจ หุ่่มรีน	รางวัลงานวิจัย Thailand Junior Water Prize ๒๐๒๑ เรื่อง สารสกัดน้ำหมักเห็ดนวัตกรรมการเปลี่ยนน้ำเสียให้เป็นน้ำใส ระดับมัธยมศึกษาตอนปลาย	GLOBE Thailand สสวท.
นายอำนาจ หุ่่มรีน	รางวัลงานวิจัย Student Research competition ๒๐๒๐ เรื่อง การศึกษาปัจจัยที่เหมาะสมต่อการเจริญเติบโตของเห็ดป่าสู่การพัฒนาฟาร์มเห็ดในอำเภอสรรคบุรี จังหวัดชัยนาท ระดับมัธยมศึกษาตอนปลาย	GLOBE Thailand สสวท.
นายอำนาจ หุ่่มรีน	ได้รับรางวัล รางวัล OBEC AWARDS ด้านนวัตกรรมและเทคโนโลยีเพื่อการเรียนการสอน กลุ่มวิชาวิทยาศาสตร์ ชั้นมัธยมศึกษาตอนปลาย ระดับเขตพื้นที่การศึกษา	สำนักงานเขตพื้นที่ การศึกษามัธยมศึกษา อุทัยธานี ชัยนาท
นางนิชฐิ โพธิ์ตุ่น	ได้รับรางวัล รางวัล OBEC AWARDS ด้านนวัตกรรมและเทคโนโลยีเพื่อการเรียนการสอน กลุ่มวิชาวิทยาศาสตร์ ชั้นมัธยมศึกษาตอนต้น ระดับเขตพื้นที่ การศึกษา	สำนักงานเขตพื้นที่ การศึกษามัธยมศึกษา อุทัยธานี ชัยนาท
นางวรรณสิริ สุขดี	ได้รับรางวัล ครูดีไม่มีอบายมุข ประจำปีการศึกษา ๒๕๖๓ (รุ่น ๑๐) ประเภทครูผู้สอน	สำนักงานคณะกรรมการ การศึกษาขั้นพื้นฐาน
นางสาวบุษราภรณ์ กรานโต	ได้รับรางวัล ครูดีไม่มีอบายมุข ประจำปีการศึกษา ๒๕๖๓ (รุ่น ๑๐) ประเภทครูผู้สอน	สำนักงานคณะกรรมการ การศึกษาขั้นพื้นฐาน

ประเภทครูผู้สอน	ระดับรางวัล/ชื่อรางวัลที่ได้รับ	หน่วยงานที่มอบรางวัล
นางสาวอุษา ปุยออด	ได้รับรางวัล ครูดีไม่มีอบายมุข ประจำปีการศึกษา ๒๕๖๓ (รุ่น ๑๐) ประเภทครูผู้สอน	สำนักงานคณะกรรมการการศึกษาขั้นพื้นฐาน
นายมานพ ในพิมาย	ได้รับรางวัล ครูดีไม่มีอบายมุข ประจำปีการศึกษา ๒๕๖๓ (รุ่น ๑๐) ประเภทครูผู้สอน	สำนักงานคณะกรรมการการศึกษาขั้นพื้นฐาน
นางสาวบุญรักษา จารุพันธ์	ได้รับรางวัล ครูดีไม่มีอบายมุข ประจำปีการศึกษา ๒๕๖๓ (รุ่น ๑๐) ประเภทครูผู้สอน	สำนักงานคณะกรรมการการศึกษาขั้นพื้นฐาน
นายพุดพิงษ์ เสนีวงศ์ ณ อยุธยา นางสาวภัทรดา ชูทอง นางปิยพร รัตนโกสุม	ได้รับรางวัล ครู-อาจารย์ ที่ปรึกษา ผลงานนักเรียน ประเภทเพลง ร่องชนะเลิศ อันดับ ๑ ระดับภาค โครงการอัจฉริยะยุวชนประกันภัย ประจำปี ๒๕๖๓	สำนักงานคณะกรรมการกำกับและส่งเสริมการประกอบธุรกิจประกันภัย (คปภ.)
นางสาวศุภิกา เซตนะช นางสาววรรณนิสา ชัดศรี นายสุพร ทองบุญ	ได้รับรางวัล ครู-อาจารย์ ที่ปรึกษา ผลงานนักเรียน ประเภทคลิปวีดีโอสั้น ร่องชนะเลิศ อันดับ ๒ ระดับจังหวัด โครงการอัจฉริยะยุวชนประกันภัย ประจำปี ๒๕๖๓	สำนักงานคณะกรรมการกำกับและส่งเสริมการประกอบธุรกิจประกันภัย (คปภ.)

ผลงานดีเด่นของนักเรียน

ประเภทนักเรียน	ระดับรางวัล/ชื่อรางวัลที่ได้รับ	หน่วยงานที่มอบรางวัล
นางสาวเปรมยุดา เกตุดี	“ทุนพระราชทาน ม.ท.ศ. รุ่นที่ ๑๒” โครงการทุนการศึกษาพระราชทาน สมเด็จพระบรมโอรสาธิราชฯสยาม มกุฎราชกุมาร	สำนักงานสภาพัฒนาการ เศรษฐกิจ และ สังคม แห่งชาติ
เด็กหญิงณัฐนิช คำพูด	ได้รับการคัดเลือก “เยาวสตรีไทย ดีเด่น” ประจำปีพุทธศักราช ๒๕๖๓ ระดับมัธยมศึกษาตอนต้น “เนื่องใน วันสตรีไทย” ประจำปี ๒๕๖๓ ได้รับรางวัลชมเชย	กระทรวงศึกษาธิการ
นางสาวสุรุตนา ใจงาม	ได้รับการคัดเลือก “เยาวสตรีไทย ดีเด่น” ประจำปีพุทธศักราช ๒๕๖๓ ระดับมัธยมศึกษาตอนปลายและ ประกาศนียบัตรวิชาชีพ (ปวช.) ได้รับ รางวัลชมเชย	กระทรวงศึกษาธิการ
นายวงศธร สมศรี	โล่เกียรตินาคูณ ๙ ตามรอยพ่อสานต่อ ศาสตร์พระราชา เพื่อน้อมรำลึกในพระ มหากรุณาธิคุณพระบาทสมเด็จพระ เจ้าอยู่หัว รัชกาลที่ ๙	องค์กรสโมสรส่งเสริมพ่อ แห่งประเทศไทย
นายวงศธร สมศรี	รางวัล วัฒนเมธาวิ ผู้มีปัญญารอบรู้ ด้านวัฒนธรรม สาขาเยาวชนผู้อนุรักษ์ วัฒนธรรมไทย	องค์กรสโมสรส่งเสริมพ่อ แห่งประเทศไทย
เด็กหญิงพรทิพย์ ทิพชาติ	ได้รับการยกย่องเชิดชูเกียรติในฐานะผู้ เป็นแบบอย่างที่ดีด้านวัฒน ธรรม “วัฒนธรรมวินิต”	กระทรวงวัฒนธรรม
นายชนาธิป เครือคำ	เป็นเยาวชนผู้รับผิดชอบโครงการ คุณธรรมเฉลิมพระเกียรติ“เยาวชนไทย ทำดี ถวายในหลวง” ยอดเยี่ยม	กลุ่มกัลยาณมิตรเพื่อ เครือข่ายวิถีพุทธ
นางสาวกนกกร เพ็งเพียร	เป็นเยาวชนผู้รับผิดชอบโครงการ คุณธรรมเฉลิมพระเกียรติ“เยาวชนไทย ทำดี ถวายในหลวง” ยอดเยี่ยม	กลุ่มกัลยาณมิตรเพื่อ เครือข่ายวิถีพุทธ
นางสาวสุชานันท์ อ่วมจุก นางสาวณัฐชยา หยวกแก้ว นางสาวอนัญลักษณ์ พลแสน นางสาวพีรยา วงบุตรดี	ได้รับรางวัลยุวชนประกันภัยดีเด่น ประเภทคลีปวีดีโอสั้น ร่องชนะเลิศ อันดับ ๒ ระดับจังหวัด โครงการ อัจฉริยะยุวชนประกันภัย ประจำปี	สํานักงาน คณะกรรมการกำกับและ ส่งเสริมการประกอบธุรกิจ ประกันภัย (คปภ.)

ประเภทนักเรียน	ระดับรางวัล/ชื่อรางวัลที่ได้รับ	หน่วยงานที่มอบรางวัล
นางสาวอารีรัตน์ วงษ์พานิช	๒๕๖๓	
นางสาวอมรนิภา อินทร์สา นางสาวอมรประภา อินทร์สา นางสาวชมพูนุช พิมสอน เด็กหญิงสิริณพา ชุมก เด็กหญิงพรทิพย์ ทิพยชาติ	ได้รับรางวัลเยาวชนประกันภัยดีเด่น ประเภทเพลง ร้องชนะเลิศ อันดับ ๑ ระดับภาค โครงการอัจฉริยะเยาวชนประกันภัย ประจำปี ๒๕๖๓	สำนักงานคณะกรรมการกำกับและส่งเสริมการประกอบธุรกิจประกันภัย (คปภ.)
นางสาวณัฐนิชา คุ่มกล้า	ได้รับรางวัลวัฒนธรรมวินิต	สำนักงานวัฒนธรรมจังหวัดชัยนาท
นายวงศธร เสือคำ	เป็นผู้มีความประพฤติดีด้าน “ความซื่อสัตย์สุจริต” เก็บเงินส่งคืนเจ้าของสมควรถูกได้รับการยกย่องเชิดชูเกียรติให้เป็นแบบอย่างที่ดีแก่เยาวชนและสังคม	จังหวัดชัยนาท
นางสาวสุชานันท์ อ่วมจุก นางสาวณัฐชยา หยวกแก้ว นางสาวอนัญลักษณ์ พลแสน นางสาวพีรยา วงบุตรดี นางสาวอารีรัตน์ วงษ์พานิช	ได้รับรางวัลเยาวชนประกันภัยดีเด่น ประเภทคลิปวีดีโอสั้น ร้องชนะเลิศ อันดับ ๒ ระดับจังหวัด โครงการอัจฉริยะเยาวชนประกันภัย ประจำปี ๒๕๖๓	สำนักงานคณะกรรมการกำกับและส่งเสริมการประกอบธุรกิจประกันภัย (คปภ.)
นางสาวอมรนิภา อินทร์สา นางสาวอมรประภา อินทร์สา นางสาวชมพูนุช พิมสอน เด็กหญิงสิริณพา ชุมก เด็กหญิงพรทิพย์ ทิพยชาติ	ได้รับรางวัลเยาวชนประกันภัยดีเด่น ประเภทเพลง ร้องชนะเลิศ อันดับ ๑ ระดับภาค โครงการอัจฉริยะเยาวชนประกันภัย ประจำปี ๒๕๖๓	สำนักงานคณะกรรมการกำกับและส่งเสริมการประกอบธุรกิจประกันภัย (คปภ.)
นางสาวสุชญา ชุมก นางสาวธิดินันท์ พงษ์เกตุ นางสาวพิริยาภา แพแก้ว	ได้รับรางวัลชมเชย การแข่งขัน Student Research Competition ๒๐๒๐	สถาบันส่งเสริมการสอนวิทยาศาสตร์และเทคโนโลยี (สสวท.)
นายธวัช จิวรพันธ์ นางสาวณัฐธิดา ไทยเขียว	รางวัลงานวิจัย Thailand Junior Water Prize ๒๐๒๑ เรื่อง สารสกัดน้ำหมักเห็ดนวัตกรรมการเปลี่ยนน้ำเสียให้เป็นน้ำใส ระดับมัธยมศึกษาตอนปลาย	สถาบันส่งเสริมการสอนวิทยาศาสตร์และเทคโนโลยี (สสวท.)
นางสาวทิตยาภรณ์ กรานโต นางสาวธัญาดา ยอดเมือง นางสาววิจิตา ลินลา	รางวัลงานวิจัย Student Research competition ๒๐๒๐ เรื่อง การศึกษาปัจจัยที่เหมาะสมต่อการเจริญเติบโตของเห็ดป่าสู่การพัฒนาฟาร์มเห็ดในอำเภอสรรคบุรี จังหวัดชัยนาท ระดับมัธยมศึกษาตอนปลาย	สถาบันส่งเสริมการสอนวิทยาศาสตร์และเทคโนโลยี (สสวท.)

แผนภูมิแสดงจำนวนบุคลากรครู ๘ กลุ่มสาระการเรียนรู้
โรงเรียนคุรุประชาสรรค์

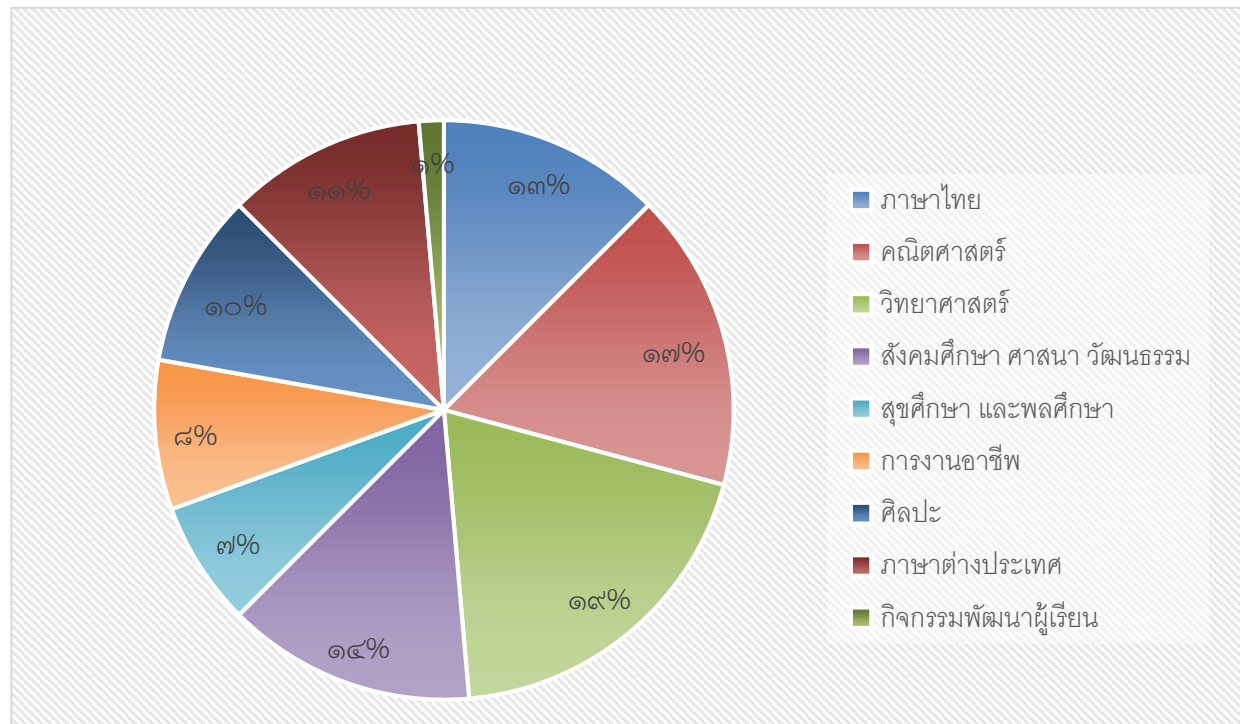

ข้อมูลด้านบุคลากรของโรงเรียน

ข้อมูลบุคลากร

- ฝ่ายบริหาร

ที่	ชื่อ - สกุล	ตำแหน่งเลขที่	ตำแหน่ง/คศ.	วุฒิ	วิชาเอก	เลขประจำตัวประชาชน	วัน /เดือน/ปี เริ่มรับราชการ	วัน /เดือน/ปี เกิด	อายุ
1	นายเผด็จ สุพันธนา	3801	ผอ.ร.ร.	ศษ.ม.	การบริหารการศึกษา	3-1601-00564-40-6	11 ธ.ค. 2529	9 ก.ค.2507	56
2	นายบารมี คงฤทธิ์	38092	รองผู้อำนวยการกลุ่ม บริหารงบประมาณและ กลุ่มบริหารบุคคล	ค.บ.	การบริหารการศึกษา	3-1804-00482-35-9	15 ต.ค.2536	10 ก.ค.2509	54
3	นางณัฐชา ทองสตาญ	38218	รองผู้อำนวยการกลุ่ม บริหารวิชาการ	ค.บ.	การบริหารการศึกษา	3-1804-00365-21-7	25 ก.ย.2548	20 ม.ค.2524	40
4	นายนารายณ์ ทับบุรี	48418	รองผู้อำนวยการกลุ่ม บริหารกิจการนักเรียน และกลุ่มบริหารทั่วไป	ค.บ.	การบริหารการศึกษา	1-1799-00190-02-2	2 มิ.ย. 2557	27 ต.ค.2533	31

- ครูกลุ่มสาระการเรียนรู้ภาษาไทย

ที่	ชื่อ - สกุล	ตำแหน่ง เลขที่	ตำแหน่ง/ศศ.	วุฒิ	วิชาเอก	เลขประจำตัวประชาชน	วัน /เดือน/ปี เริ่มรับราชการ	วัน /เดือน/ปี เกิด	อายุ
1	นางศศิธร หุ่่มรีน	38125	ครู (คศ.2)	ศษ.ม.	การวิจัยและประเมินผล ทางการศึกษา	1-1899-00021-02-6	15 พ.ค. 2552	18 มิ.ย. 2528	36
2	นางเนาวรัตน์ ศรีฉ่ำ	38172	ครู (คศ.3)	ค.ม.	หลักสูตรและการสอน	3-1805-00405-46-1	25 ก.พ. 2540	29 ส.ค. 2517	47
3	นางสาวศิริพร พวงสมบัติ	38144	ครู (คศ.3)	ศศ.บ.	ภาษาไทย	3-6199-00114-87-5	22 มี.ค. 2527	9 พ.ย. 2503	60
4	นางสาวอารมย์ สุธมภ์	41067	ครู (คศ.3)	กศ.ม.	จิตวิทยาแนะแนว	3-1805-00573-12-7	3 ธ.ค. 2533	17 ก.พ. 2510	54
5	นางวรรณสิริ สุขดี	2164	ครู (คศ.2)	ค.บ.	ภาษาไทย	5-1601-00054-53-6	25 ส.ค. 2554	3 พ.ค. 2521	43
6	นางสาวชญสินี ศรีทรง	65664	ครู (คศ.2)	ศศ.ม.	ภาษาไทย	3-1702-00166-30-5	3 ธ.ค. 2555	3 ก.ย. 2525	39
7	นางสาวอุษา ปุยออด	38317	ครู (คศ.1)	ศศ.บ.	ภาษาไทย	1-1803-00003-03-7	2 พ.ค. 2527	10 พ.ค. 2527	37
8	นางวัชรีย์ รัตนไทย์	3675	ครู (คศ.2)	ค.บ.	ภาษาไทย	3-1805-00573-14-3	16 ธ.ค. 2553	6 ธ.ค. 2517	47
9	นางสาวบุษราภรณ์ กรานโต	38131	ครู (คศ.1)	ค.บ.	ภาษาไทย	1-1799-00284-92-2	1 ต.ค. 2561	29 ก.ย. 2537	27

- ครูกลุ่มสาระการเรียนรู้คณิตศาสตร์

ที่	ชื่อ - สกุล	ตำแหน่ง เลขที่	ตำแหน่ง/คศ.	วุฒิ	วิชาเอก	เลขประจำตัวประชาชน	วัน /เดือน/ปี เริ่มรับราชการ	วัน /เดือน/ปี เกิด	อายุ
1	นางปิยพร รัตนโกสุม	28164	ครู (คศ.3)	ศษ.ม.	หลักสูตรและการสอน	3-1805-00403-80-9	15 ก.พ.2549	22 มิ.ย.2521	43
2	นางศิริวรรณ หอมรส	38435	ครู (คศ.3)	วท.ม.	คณิตศาสตร์	3-1805-00194-87-8	22 ส.ค. 2540	15 ก.พ. 2517	47
3	นางทวี ทับบุรี	86538	ครู (คศ.3)	ค.บ.	คณิตศาสตร์	3-1805-00590-39-1	20 มิ.ย. 2531	2 เม.ย. 2508	56
4	นางสาวสมใจ ยิ้มเพ็ง	38107	ครู (คศ.3)	ค.ม.	เทคโนโลยีและสื่อสาร การศึกษา	3-1804-00467-32-5	16 ก.ย. 2547	7 ธ.ค. 2519	45
5	นางสาวฐิติรัตน์ เณรแดง	38133	ครู (คศ.3)	ค.ม.	หลักสูตรและการสอน	3-1805-00512-56-0	1 มิ.ย. 2537	6 เม.ย. 2512	52
6	นางสาวอัจฉรา เผ่ากัน	38094	ครู (คศ.2)	ค.ม.	การบริหารการศึกษา	1-6106-00091-98-1	24 พ.ค. 2554	22 พ.ค. 2530	34
7	นางสาวศิรดา ศรีเอี่ยม	108288	ครู (คศ.1)	ค.ม.	หลักสูตรและการสอน	3-1720-00333-60-1	16 ธ.ค. 2558	1 ม.ค. 2525	39
8	นางณัฐนิชาซ์ บุญมาก	38146	ครู (คศ.3)	ค.บ.	คณิตศาสตร์	3-1805-00100-34-2	23 มิ.ย.2532	28 พ.ค.2508	56
9	นายสุพร ทองบุญ	37794	ครู (คศ.1)	ค.บ.	คณิตศาสตร์	1-6104-00047-61-9	28 ธ.ค. 2560	23 มี.ค.2533	31
10	นางสาวกิตติมา กิจเวชกุล	54219	ครู (คศ.1)	ค.บ.	คณิตศาสตร์	1-7298-00150-85-6	11 ต.ค.2561	1 ก.ค.2537	27
11	นางปริญญญา รอดย่อย	38174	ครู (คศ.1)	กศ.ม.	คณิตศาสตร์	1-1899-00166-01-6	2 ม.ค.2562	16 มี.ค.2536	28
12	นางสาวบุญรักษา จารุพันธ์	19125	ครู (คศ.1)	ค.บ.	คณิตศาสตร์	1-1802-00066-66-5	21 ม.ค.2559	26 ก.ย.2534	30

- ครูกลุ่มสาระการเรียนรู้วิทยาศาสตร์

ที่	ชื่อ - สกุล	ตำแหน่ง เลขที่	ตำแหน่ง/คศ.	วุฒิ	วิชาเอก	เลขประจำตัวประชาชน	วัน /เดือน/ปี เริ่มรับราชการ	วัน /เดือน/ปี เกิด	อายุ
1	นายอำนาจ หุ้มนริน	38115	ครู (คศ.3)	ศษ.ม.	การวิจัยและประเมินผล ทางการศึกษา	3-1805-00656-55-3	18 ก.ค. 2538	12 พ.ค. 2515	49
2	นางสาวอรุณี ทองมาก	46661	ครู (คศ.3)	กศ.ม.	วิทยาศาสตร์ศึกษา	3-1801-00391-73-1	27 ต.ค. 2535	24 มิ.ย. 2513	51
3	นายเอกวิทย์ บุญยะคงรัตน์	38120	ครู (คศ.3)	ค.ม.	การบริหารการศึกษา	3-1806-00086-94-5	29 เม.ย. 2540	23 ธ.ค. 2516	48
4	นางดวงนภา พวงทอง	100976	ครู (คศ.3)	กศ.ม.	วิทยาศาสตร์ศึกษา	3-1899-00114-00-4	16 มิ.ย. 2541	16 ธ.ค. 2517	47
5	นางสาวภัทรดา ชูทอง	38103	ครู (คศ.3)	ค.ม.	หลักสูตรและการสอน	3-1805-00523-00-6	1 มิ.ย. 2538	20 ต.ค. 2514	50
6	นางนิษฐา โพธิ์ตุ่น	38447	ครู (คศ.3)	ค.บ.	เคมี	3-1805-00033-30-1	6 มิ.ย. 2538	30 เม.ย. 2512	52
7	นางทยาพร เอี่ยมงาม	38192	ครู (คศ.3)	คอ.ม.	คอมพิวเตอร์และเทคโนโลยี สารสนเทศ	3-1805-00635-07-6	17 ม.ค. 2545	6 ก.ค. 2520	44
8	นายวีโรจน์ พรหมพั่ง	31854	ครู (คศ.3)	บธ.บ.	คอมพิวเตอร์ธุรกิจ	3-5501-00052-11-4	1 ต.ค. 2551	25 มี.ค. 2521	43
9	นางสาวอรทัย บุญถวิล	38166	ครู (คศ.1)	ค.บ.	ฟิสิกส์	1-1015-00634-15-5	17 ม.ค. 2561	8 พ.ย.2535	29
10	นางสาวกนกรรณ นรสิงห์	38132	ครู (คศ.1)	ค.บ.	เคมีและวิทยาศาสตร์ทั่วไป	1-1899-00194-68-1	1 ต.ค.2561	3 ต.ค.2537	27
11	นางสาวศรินรัตน์ สติยธนพงศา	38155	ครูผู้ช่วย	กศ.ม.	หลักสูตรและการสอน	1-1806-00066-04-2	24 ก.ค. 2563	2 ก.ค. 2531	33
12	นางสาวพรนิภา ทองฤทธิ	1135	ครูผู้ช่วย	ค.บ.	ชีววิทยาและวิทยาศาสตร์ ทั่วไป	1-6101-00130-20-1	1 ธ.ค.2563	31 ม.ค.2540	24
13	นางศิริลักษณ์ ไทยพงษ์นาร	38117	ครู (คศ.3)	ค.บ.	เคมี	3-1805-00463-43-7	30 มี.ค.2547	22 ธ.ค. 2522	41

- ครูกลุ่มสาระการเรียนรู้สังคมศึกษา ศาสนา และวัฒนธรรม

ที่	ชื่อ - สกุล	ตำแหน่ง เลขที่	ตำแหน่ง/คศ.	วุฒิ	วิชาเอก	เลขประจำตัวประชาชน	วัน /เดือน/ปี เริ่มรับราชการ	วัน /เดือน/ปี เกิด	อายุ
1	นายประดิษฐ์ โพธิ์สำราญ	38118	ครู (คศ.3)	ค.บ.	สังคมศึกษา	3-1011-00406-25-9	21 ม.ค. 2536	3 ก.ย.2509	55
2	นางสาวปนิดา ยิ้มละมัย	38153	ครู (คศ.1)	ศศ.บ.	ประวัติศาสตร์	1-6001-00193-74-1	9 ม.ค. 2558	5 ก.ค. 2529	35
3	นางสาวนิตยา ราชประสิทธิ์	38149	ครู (คศ.1)	ศศ.บ.	พัฒนาชุมชน	1-1799-00225-65-9	25 ต.ค. 2559	2 ม.ค.2535	29
4	นางสาวสรทพร รักแท้	66107	ครู (คศ.1)	ค.บ.	สังคมศึกษา	1-1899-00130-93-3	7 ก.ค.2560	10 มิ.ย.. 2534	30
5	นางสาวณภัสกรณ์ ยอดดำเนิน	38415	ครู (คศ.1)	ค.บ.	สังคมศึกษา	1-3008-00169-40-4	26 เม.ย.2561	31 พ.ค.2533	31
6	นางสาวจินตนา พยัคฆะ	38140	ครู (คศ.1)	ค.บ.	สังคมศึกษา	1-1020-02314-29-0	1 ต.ค.2561	1 เม.ย. 2538	26
7	นางสาวรุจรินทร์ ชาตินาม	1100	ครูผู้ช่วย	ค.บ.	สังคมศึกษา	1-3110-00178-97-3	7 พ.ย.2562	28 มี.ค.2535	29
8	นางสาวขวัญภรณ์ ทัพจันทร์	38023	ครูผู้ช่วย	ค.บ.	สังคมศึกษา	1-1804-00040-15-5	7 พ.ย. 2562	17 พ.ค.2536	28
9	นายนิพนธ์ ไกรแสง	38168	ครูผู้ช่วย	ศศ.บ.	รัฐประศาสนศาสตร์	1-1805-00052-54-6	24 ก.ค.2563	7 ก.ค.2529	35
10	นายสิริภัทร จารุทรศน์	53074	ครูผู้ช่วย	กศ.บ.	สังคมศึกษา	1-1037-02065-91-9	7 ต.ค.2563	22 มิ.ย.2539	24

- ครูกลุ่มสาระการเรียนรู้สุขศึกษา และพลศึกษา

ที่	ชื่อ - สกุล	ตำแหน่ง เลขที่	ตำแหน่ง/คศ.	วุฒิ	วิชาเอก	เลขประจำตัวประชาชน	วัน /เดือน/ปี เริ่มรับราชการ	วัน /เดือน/ปี เกิด	อายุ
1	นายธงชัย ชูมก	38116	ครู (คศ.3)	ค.บ.	พลศึกษา	3-1805-00467-59-9	19 ก.ค. 32	29 มิ.ย. 05	59
2	นายตันติกร อ่อนเงิน	38245	ครู (คศ.2)	ศษ.ม.	บริหารการศึกษา	1-1799-00174-86-8	15 ต.ค.56	25 พ.ย.32	32
3	นางสาวนันทวรรณ แก่นจันทร์	38124	ครู (คศ.1)	ศษ.บ.	พลศึกษา	1-1799-00190-15-4	28 ธ.ค.60	29 ต.ค. 33	31
4	นายมานพ ในพิมาย	45947	ครู (คศ.2)	กศ.บ	พลศึกษา	3-3006-00752-78-1	2 พ.ค.54	25 ส.ค.22	42
5	นายจักรพันธ์ กำแก้ว	802	ครูผู้ช่วย	กศ.บ	พลศึกษา	1-5599-00252-51-2	7 ต.ค.63	17 ม.ค.37	27

- ครูกลุ่มสาระการเรียนรู้การงานอาชีพ

ที่	ชื่อ - สกุล	ตำแหน่ง เลขที่	ตำแหน่ง/คศ.	วุฒิ	วิชาเอก	เลขประจำตัวประชาชน	วัน /เดือน/ปี เริ่มรับราชการ	วัน /เดือน/ปี เกิด	อายุ
1	นายวีรศักดิ์ จันทร์สุข	38159	ครู (คศ.2)	คอ.ม.	คอมพิวเตอร์	3-1903-00122-18-1	1 ส.ค. 2551	21 ธ.ค. 2525	39
2	นางชุลีกร ปิ่นแก้ว	30620	ครู (คศ.3)	กศ.ม.	อุตสาหกรรมศิลป์/ เทคโนโลยี	3-1801-00285-46-9	18 ก.ค. 2538	25 มี.ค. 2516	48
3	นายพุดพิงษ์ เสนิงวงศ์ ณ อยุธยา	10454	ครู (คศ.3)	ศษ.บ.	บริหารการศึกษา	3-1801-00042-74-4	18 ก.ค. 2526	13 เม.ย. 2504	60
4	นายฉลอง ไตรแสง	76422	ครู (คศ.3)	ค.ม.	หลักสูตรและการสอน	3-1702-00004-71-2	12 ก.พ. 2529	4 ก.ค. 2504	60
5	นางวัชรินทร์ โมรา	42673	ครู (คศ.3)	คศ.บ.	โภชนาการชุมชน	3-1805-00605-14-2	13 ส.ค. 2528	4 พ.ย. 2505	59
6	นางสาววรรณิสา วงษ์ไธ	37860	ครู (คศ.1)	คศ.บ.	อาหารและโภชนาการ	1-1805-00053-98-4	25 ธ.ค.2561	1 พ.ย.2529	35

- ครูกลุ่มสาระการเรียนรู้ศิลปะ

ที่	ชื่อ - สกุล	ตำแหน่ง เลขที่	ตำแหน่ง/คศ.	วุฒิ	วิชาเอก	เลขประจำตัวประชาชน	วัน /เดือน/ปี เริ่มรับราชการ	วัน /เดือน/ปี เกิด	อายุ
1	นางสาวณัฐพัชร์ พวงมาลี	38110	ครู (คศ.2)	ค.บ.	ดนตรีศึกษา	3-1803-00249-28-8	1 ส.ค. 2554	7 พ.ย. 2519	45
2	นายสมนึก ทับบุรี	38119	ครู (คศ.3)	ค.บ.	การบริหารการศึกษา	3-1805-00591-74-5	3 ก.ย. 2527	20 ส.ค. 2506	58
3	นางสาวศุภิกา เขตนุช	38101	ครู (คศ.2)	ศศ.ม.	ศิลปการแสดง	5-6201-90070-20-5	4 ก.พ. 2556	25 มิ.ย. 2525	39
4	นายสุรพงษ์ ปิ่นแก้ว	38466	ครู (คศ.3)	ศษ.ม.	การบริหารการศึกษา	3-1804-00334-84-8	24 พ.ค. 2554	31 ม.ค. 2523	41
5	นายจิรวัดน์ รอดย้อย	65079	ครู (คศ.2)	ศศ.บ.	ดนตรีไทย	1-1706-00008-97-2	2 พ.ค.2554	28 ต.ค. 2527	37
6	นางสาวน้องใหม่ แสงสว่าง	38219	ครู (คศ.1)	ค.อ.บ.	การออกแบบ	1-1598-00061-56-5	12 ธ.ค.2560	27 ก.พ. 2536	28
7	นางสาวกมลทิพย์ เข้มเพชร	38175	ครู (คศ.1)	กศ.บ.	การสอนศิลปะ	1-1805-00080-46-9	1 ต.ค.2561	17 ก.ย.2537	27

- ครูกลุ่มสาระการเรียนรู้ภาษาต่างประเทศ

ที่	ชื่อ - สกุล	ตำแหน่ง เลขที่	ตำแหน่ง/คศ.	วุฒิ	วิชาเอก	เลขประจำตัวประชาชน	วัน /เดือน/ปี เริ่มรับราชการ	วัน /เดือน/ปี เกิด	อายุ
1	นางสาวพิกุล คุ่มผล	126411	ครู (คศ.3)	กศ.บ.	ภาษาอังกฤษ	3-1805-00611-22-3	30 ก.ค. 2533	26 ก.พ. 2510	54
2	นางภัทรธิดา อินโท	38169	ครู (คศ.3)	ศศ.บ.	ภาษาอังกฤษ	3-6101-00310-66-3	20 พ.ย. 2527	30 ต.ค. 2503	60
3	นางรัชฎาพร อินทร์แสง	45310	ครู (คศ.3)	ค.บ.	ภาษาอังกฤษ	3-1805-00319-29-8	6 ธ.ค. 2538	14 ก.พ. 2509	55
4	นางนิรัชรา คำพุด	38129	ครู (คศ.3)	ค.บ.	ภาษาอังกฤษ	3-1805-00086-18-8	1 มิ.ย. 2537	4 มี.ค. 2514	50
5	นางกัญญา โพธิ์กล้า	38136	ครู (คศ.2)	ศศ.บ.	ภาษาอังกฤษ	3-1805-00642-81-1	30 มิ.ย.2546	19 พ.ย.2515	49
6	นางสาวสายทิพย์ สดุดี	38428	ครูผู้ช่วย	ศศ.บ.	ภาษาจีน	1-6011-00250-38-0	25 ธ.ค.2561	5 ส.ค.2537	27
7	นางประภัสสร แพงดี	1677	ครู (คศ.1)	ค.บ.	ภาษาอังกฤษ	1-1899-00188-75-3	14 ก.พ.2562	4 มิ.ย.2537	27
8	นางสาวรัชนิกร สิงห์โต		ครู (คศ.1)	ค.บ.	ภาษาอังกฤษ	1-1805-00073-55-1	1 ก.ค.2559	15 พ.ย.2534	29

- ครูกลุ่มกิจกรรมพัฒนาผู้เรียน

ที่	ชื่อ - สกุล	ตำแหน่ง เลขที่	ตำแหน่ง/คศ.	วุฒิ	วิชาเอก	เลขประจำตัวประชาชน	วัน /เดือน/ปี เริ่มรับราชการ	วัน /เดือน/ปี เกิด	อายุ
1	นางปจรรย์ เชียงสิน	53138	ครู (คศ.1)	ศศ.ม.	จิตวิทยาการศึกษาและการ แนะแนว	1-1899-00106-07-2	18 ธ.ค. 2561	26 ธ.ค.2532	32

- ลูกจ้างประจำ

ที่	ชื่อ - สกุล	ตำแหน่ง	วุฒิ	วิชาเอก	เลขประจำตัวประชาชน
1	นางศศิ แก้วเจริญ	พนักงานธุรการ 3	ปวส.	-	3-1805-00678-15-8
2	นายสำเร็จ คงพุดิ	ช่างไม้ ชั้น 4	มศ.3	-	3-1805-00081-87-9

- พนักงานราชการ

ที่	ชื่อ - สกุล	ตำแหน่ง	วุฒิ	วิชาเอก	เลขประจำตัวประชาชน
1	นายนิรุตติ จำรูญศรี	พนักงานราชการ	ม.6	-	3-1502-00181-83-5

- ลูกจ้างชั่วคราว

ที่	ชื่อ - สกุล	ตำแหน่ง	วุฒิ	วิชาเอก	เลขประจำตัวประชาชน
1	นางสาวสุกัญญา สุขเดช	ธุรการ	ป.ตรี	ไทยคดีศึกษา	1-1706-00000-23-1
2	นางสาววรรณนิสา ชัดศรี	ครูจ้างสอนภาษาจีน	ศศ.บ.	ภาษาอังกฤษ-จีน	1-1302-00120-81-3
3	นางสาวณัฐการ์ณ พัทธประสิทธิ์	ครูจ้างสอนภาษาอังกฤษ	ค.บ.	ภาษาอังกฤษ	1-1899-00153-21-6
4	นางสาวสุภิษา บุญมา	ลูกจ้างชั่วคราว (ครูพี่เลี้ยงเด็กพิการ)	ค.บ.	คอมพิวเตอร์ศึกษา	1-4605-00112-75-9
5	นายวันชัย โพธิ์ทอง	ลูกจ้างชั่วคราว (งบ สพฐ.)	ป.4	-	3-1805-00193-43-0
6	นายอุเทน สุขล้ำ	ลูกจ้างชั่วคราวรายวัน	ม.3	-	3-1805-00103-15-5
7	นางกุน คงปลีก	ลูกจ้างชั่วคราวรายวัน	ป.6	-	3-1805-00087-25-7
8	นายภัทรพงษ์ วิวัฒนกิจ	ลูกจ้างชั่วคราว (พนักงานขับรถ)	ม.3	-	3-1606-00011-80-5
9	นายไพโรจน์ เทพแก้ว	ลูกจ้างชั่วคราวรายวัน	ป.6	-	3-1805-00581-10-3
10	นางสมควร พิมพ์สอน	ลูกจ้างชั่วคราวรายวัน	ม.3	-	3-1805-00480-46-3
11	นางกาญจนา แดงอ่อน	ลูกจ้างชั่วคราวรายวัน	ม.3	-	3-1805-00054-91-0

ตารางคำนวณคาบเรียนของครูแต่ละกลุ่มสาระ						
กลุ่มสาระ	จำนวนคาบเรียน	จำนวนคาบ/จำนวนชั่วโมง	จำนวนครูปัจจุบัน	ครูเกษียณ 2564	จำนวนขาด/เกิน	หมายเหตุ
ภาษาไทย	142	7.1	9	1	*2	
คณิต	192	9.6	12	0	*2	
วิทย์ทั่วไป	294	14.7	14	0	-1	205 คาบ
เคมี						24 คาบ
ชีววิทยา						17 คาบ
ฟิสิกส์						31 คาบ
สังคม	251	12.55	10	0	-3	บูรณาการ 48 คาบ
สุขศึกษาพลศึกษา	96	4.8	5	0	พอดี	
ศิลปะ	120	6	7	0	*1	96 คาบ
ดนตรีไทย						12 คาบ
นาฏศิลป์						2 คาบ
ดนตรีสากล						13 คาบ
การงาน	151	7.55	7	2	2	54 คาบ
งานช่าง						8 คาบเพิ่มรหัส ว ของครูรื้อค 40 คาบ
คหกรรม						31 คาบ
เกษตร						18 คาบ
ภาษาอังกฤษ	175	8.75	9	1	-2	อัตราจ้าง 2
ภาษาจีน	17	0.85	1			
	หมายเหตุ	คำนวณจากคาบเรียนภาคเรียนที่ 1 ปีการศึกษา 2564 จำนวนโดยใช้อัตราส่วนตามที่ ก.ค.ศ กำหนด				
		ครู 1 คนต่อ 20 คาบเรียน / สัปดาห์				
						ข้อมูลกลุ่มบริหารบุคคล

ตารางแสดงจำนวนผู้บริหารและครูจำแนกตามกลุ่มสาระการเรียนรู้/ฝ่าย

กลุ่มสาระการเรียนรู้/ฝ่าย	จำนวน (คน)		รวม	ร้อยละ
	ชาย	หญิง		
บริหาร	3	1	4	1.35
ภาษาไทย	0	9	9	12.16
คณิตศาสตร์	1	11	12	16.22
วิทยาศาสตร์	3	11	14	18.92
สังคมศึกษา ศาสนาและวัฒนธรรม	3	7	13	13.51
สุขศึกษา และพลศึกษา	4	1	5	5.41
การงานอาชีพและเทคโนโลยี	3	3	6	9.46
ศิลปะ	3	4	7	9.46
ภาษาต่างประเทศ	0	8	8	12.16
กิจกรรมพัฒนาผู้เรียน	0	1	1	1.35
รวม	20	56	76	100.00

ตารางแสดงจำนวนครูและลูกจ้างจำแนกตามสายงาน ตำแหน่งวิทยฐานะ วุฒิการศึกษา และเพศ

ประเภท	ตำแหน่ง	วุฒិการศึกษา						รวมทั้งสิ้น		
		ป.โท		ป.ตรี		ต่ำกว่า ป.ตรี		ชาย	หญิง	รวม
		ชาย	หญิง	ชาย	หญิง	ชาย	หญิง			
บริหาร	ผู้อำนวยการสถานศึกษา									
	ชำนาญการพิเศษ	1	0	0	0	0	0	1	0	1
	รองผู้อำนวยการสถานศึกษา									
	ชำนาญการพิเศษ	1	1	0	0	0	0	1	1	2
	ชำนาญการ	1	0	0	0	0	0	1	0	1
การสอน	ครู									
	เชี่ยวชาญ	0	1	0	0	0	0	0	1	1
	ชำนาญการพิเศษ	4	11	5	10	0	0	9	21	30
	ชำนาญการ	2	4	2	4	0	0	4	8	12
	ไม่มีวิทยฐานะ	0	2	1	17	0	0	1	19	20
	ครูผู้ช่วย	0	2	3	4	0	0	3	6	9
รวมผู้บริหารและครู		9	21	11	35	0	0	20	56	76
ลูกจ้าง	ลูกจ้างประจำ	0	0	0	0	1	1	1	1	2
	พนักงานราชการ	0	0	0	0	1	0	1	0	1
	ลูกจ้างชั่วคราว	0	0	0	4	4	3	4	7	11
รวมจำนวนครูและลูกจ้างทั้งสิ้น		9	21	11	39	6	4	26	64	90

ข้อมูลด้านผู้เรียน

การจัดชั้นเรียน

โรงเรียนครูประชาสรรค์ จัดการเรียนการสอนระดับชั้นมัธยมศึกษาปีที่ 1-6 ดังนี้

ระดับชั้นมัธยมศึกษาตอนต้น 8 : 8 : 8 รวม 24 ห้องเรียน

ระดับชั้นมัธยมศึกษาตอนปลาย 8 : 7 : 7 รวม 20 ห้องเรียน

ตารางแสดงจำนวนนักเรียนจำแนกตามระดับชั้นมัธยมศึกษาตอนต้นและมัธยมศึกษาตอนปลาย

ระดับชั้น	จำนวน (คน)	ร้อยละ
ระดับชั้นมัธยมศึกษาตอนต้น	880	55.14
ระดับชั้นมัธยมศึกษาตอนปลาย	716	44.86
รวม	1,596	100.00

ที่มา : ระบบจัดเก็บข้อมูลนักเรียนรายบุคคล

ตารางแสดงจำนวนนักเรียนจำแนกตามระดับชั้น

ระดับชั้น	จำนวน (คน)		รวม	ร้อยละ
	ชาย	หญิง		
มัธยมศึกษาปีที่ 1	105	163	268	16.80
มัธยมศึกษาปีที่ 2	137	154	291	18.23
มัธยมศึกษาปีที่ 3	156	165	321	20.11
รวมระดับชั้นมัธยมศึกษาตอนต้น	398	482	880	55.14
มัธยมศึกษาปีที่ 4	124	153	277	17.35
มัธยมศึกษาปีที่ 5	92	130	222	13.91
มัธยมศึกษาปีที่ 6	81	136	217	13.60
รวมระดับชั้นมัธยมศึกษาตอนปลาย	297	419	716	44.86
รวม	695	901	1,596	100.00

ที่มา : ระบบจัดเก็บข้อมูลนักเรียนรายบุคคล

ตารางแสดงจำนวนนักเรียนระดับชั้นมัธยมศึกษาตอนต้นจำแนกตามห้องเรียน

ระดับชั้น	จำนวน (คน)		รวม	ร้อยละ
	ชาย	หญิง		
มัธยมศึกษาปีที่ 1/1	7	28	35	2.20
มัธยมศึกษาปีที่ 1/2	15	20	35	2.20
มัธยมศึกษาปีที่ 1/3	18	17	35	2.20
มัธยมศึกษาปีที่ 1/4	19	15	34	2.13
มัธยมศึกษาปีที่ 1/5	12	22	34	2.13
มัธยมศึกษาปีที่ 1/6	15	18	33	2.07
มัธยมศึกษาปีที่ 1/7	15	17	32	2.00
มัธยมศึกษาปีที่ 1/8	4	26	30	1.88
รวม	105	163	268	16.80
มัธยมศึกษาปีที่ 2/1	11	27	38	2.38
มัธยมศึกษาปีที่ 2/2	14	22	36	2.26
มัธยมศึกษาปีที่ 2/3	15	22	37	2.32
มัธยมศึกษาปีที่ 2/4	16	18	34	2.17
มัธยมศึกษาปีที่ 2/5	16	19	35	2.20
มัธยมศึกษาปีที่ 2/6	23	13	36	2.26
มัธยมศึกษาปีที่ 2/7	27	11	38	2.38
มัธยมศึกษาปีที่ 2/8	2	34	37	2.32
รวม	137	154	291	18.23
มัธยมศึกษาปีที่ 3/1	13	28	41	2.57
มัธยมศึกษาปีที่ 3/2	17	22	39	2.44
มัธยมศึกษาปีที่ 3/3	18	21	39	2.44
มัธยมศึกษาปีที่ 3/4	31	12	43	2.70
มัธยมศึกษาปีที่ 3/5	21	18	39	2.44
มัธยมศึกษาปีที่ 3/6	21	18	39	2.44
มัธยมศึกษาปีที่ 3/7	24	17	41	2.57
มัธยมศึกษาปีที่ 3/8	11	29	40	2.51
รวม	156	165	321	20.11
รวมมัธยมศึกษาตอนต้น	398	482	880	55.14

ตารางแสดงจำนวนนักเรียนระดับชั้นมัธยมศึกษาตอนปลายจำแนกตามห้องเรียน

ระดับชั้น	จำนวน (คน)		รวม	ร้อยละ
	ชาย	หญิง		
มัธยมศึกษาปีที่ 4/1	12	28	40	2.51
มัธยมศึกษาปีที่ 4/2	20	12	32	2.00
มัธยมศึกษาปีที่ 4/3	14	26	40	2.51
มัธยมศึกษาปีที่ 4/4	13	26	39	2.44
มัธยมศึกษาปีที่ 4/5	11	14	25	1.57
มัธยมศึกษาปีที่ 4/6	23	9	32	2.00
มัธยมศึกษาปีที่ 4/7	23	6	29	1.81
มัธยมศึกษาปีที่ 4/8	8	32	40	2.51
รวม	124	153	277	17.35
มัธยมศึกษาปีที่ 5/1	10	24	34	2.13
มัธยมศึกษาปีที่ 5/2	8	21	29	1.81
มัธยมศึกษาปีที่ 5/3	11	28	39	2.44
มัธยมศึกษาปีที่ 5/4	20	15	35	2.20
มัธยมศึกษาปีที่ 5/5	18	9	27	1.70
มัธยมศึกษาปีที่ 5/6	12	13	25	1.57
มัธยมศึกษาปีที่ 5/7	13	20	33	2.07
รวม	92	130	222	13.91
มัธยมศึกษาปีที่ 6/1	2	28	30	1.88
มัธยมศึกษาปีที่ 6/2	7	21	28	1.75
มัธยมศึกษาปีที่ 6/3	9	28	37	2.32
มัธยมศึกษาปีที่ 6/4	18	9	27	1.70
มัธยมศึกษาปีที่ 6/5	16	14	30	1.88
มัธยมศึกษาปีที่ 6/6	19	12	31	1.94
มัธยมศึกษาปีที่ 6/7	10	24	34	2.13
รวม	81	136	217	13.60
รวมมัธยมศึกษาตอนปลาย	297	419	623	44.86

ที่มา : ระบบจัดเก็บข้อมูลนักเรียนรายบุคคล

ผลสัมฤทธิ์ทางการเรียนของผู้เรียน

สรุปคะแนนเฉลี่ยผลการทดสอบระดับชาติขั้นพื้นฐาน (o-net) ระดับชั้นมัธยมศึกษาปีที่ 3

วิชา	ปีการศึกษา 2562				ปีการศึกษา 2563				ความก้าวหน้า			
	คะแนนเฉลี่ย	คะแนนเฉลี่ย	คะแนนเฉลี่ย	คะแนนเฉลี่ย	คะแนนเฉลี่ย	คะแนนเฉลี่ย	คะแนนเฉลี่ย	คะแนนเฉลี่ย				
	ระดับประเทศ	ระดับสังกัด	ระดับจังหวัด	ระดับโรงเรียน	ระดับประเทศ	ระดับสังกัด	ระดับจังหวัด	ระดับโรงเรียน	ระดับประเทศ	ระดับสังกัด	ระดับจังหวัด	ระดับโรงเรียน
ภาษาไทย	55.14	55.91	52.33	49.19	54.29	55.18	53.61	62.64	-0.85	-0.73	1.28	13.45
ภาษาอังกฤษ	33.25	32.98	30.33	27.51	34.38	34.14	32.71	39.75	1.13	1.16	2.38	12.24
คณิตศาสตร์	26.73	26.98	24.39	22.71	25.46	25.82	26.81	23.56	-1.27	-1.16	2.42	0.85
วิทยาศาสตร์	30.07	30.22	29.19	28.25	29.89	30.17	29.42	37.80	-0.18	-0.05	0.23	9.55

ที่มา : งานวัดผลประเมินผล



สรุปคะแนนเฉลี่ยผลการทดสอบระดับชาติขั้นพื้นฐาน (o-net) ระดับชั้นมัธยมศึกษาปีที่ 6

วิชา	ปีการศึกษา 2562				ปีการศึกษา 2563				ความก้าวหน้า			
	คะแนนเฉลี่ย	คะแนนเฉลี่ย	คะแนนเฉลี่ย	คะแนนเฉลี่ย	คะแนนเฉลี่ย	คะแนนเฉลี่ย	คะแนนเฉลี่ย	คะแนนเฉลี่ย				
	ระดับประเทศ	ระดับสังกัด	ระดับจังหวัด	ระดับโรงเรียน	ระดับประเทศ	ระดับสังกัด	ระดับจังหวัด	ระดับโรงเรียน	ระดับประเทศ	ระดับสังกัด	ระดับจังหวัด	ระดับโรงเรียน
ภาษาไทย	42.21	43.02	40.34	41.59	44.36	45.22	42.06	42.83	2.15	2.20	1.72	1.24
สังคมศึกษา ฯ	35.70	36.1	34.4	32.40	35.93	36.32	34.34	33.45	0.23	0.22	-0.06	1.05
ภาษาอังกฤษ	29.20	28.97	25.24	23.79	29.94	29.73	25.97	26.47	0.74	0.76	0.73	2.68
คณิตศาสตร์	25.41	25.62	22.58	18.95	26.04	26.33	23.72	21.09	0.63	0.71	1.14	2.14
วิทยาศาสตร์	29.20	29.4	27.84	26.89	32.68	32.76	31.03	30.27	3.48	3.36	3.19	3.38

ที่มา : งานวัดผลประเมินผล



สรุปผลสัมฤทธิ์ทางการเรียน

สรุปผลสัมฤทธิ์ทางการเรียนรายวิชาภาษาไทย
กลุ่มสาระการเรียนรู้ภาษาไทย ปีการศึกษา 2563

ระดับชั้น	นักเรียน จำนวน	จำนวนนักเรียนที่ได้ระดับผลการเรียน										จำนวน	ร้อยละ
												นักเรียนที่ได้	นักเรียนที่ได้
		0	1	1.5	2	2.5	3	3.5	4	ร	มส	ตามเป้าหมาย	ตามเป้าหมาย
ชั้นมัธยมศึกษาปีที่ 1	576	0	21	35	55	92	98	97	172	3	3	459	79.69
ชั้นมัธยมศึกษาปีที่ 2	620	0	6	5	43	73	76	117	269	21	10	535	86.29
ชั้นมัธยมศึกษาปีที่ 3	542	0	8	13	16	115	84	118	170	9	9	487	89.85
ชั้นมัธยมศึกษาปีที่ 4	444	7	18	42	21	54	88	98	102	3	11	342	77.03
ชั้นมัธยมศึกษาปีที่ 5	440	0	5	24	39	81	89	63	118	3	18	351	79.77
ชั้นมัธยมศึกษาปีที่ 6	304	0	4	3	19	51	57	52	114	2	2	274	90.13
รวม	2,926	7	62	122	193	466	492	545	945	41	53	2448	83.66

แผนภูมิแสดงร้อยละผลสัมฤทธิ์ตามค่าเป้าหมาย

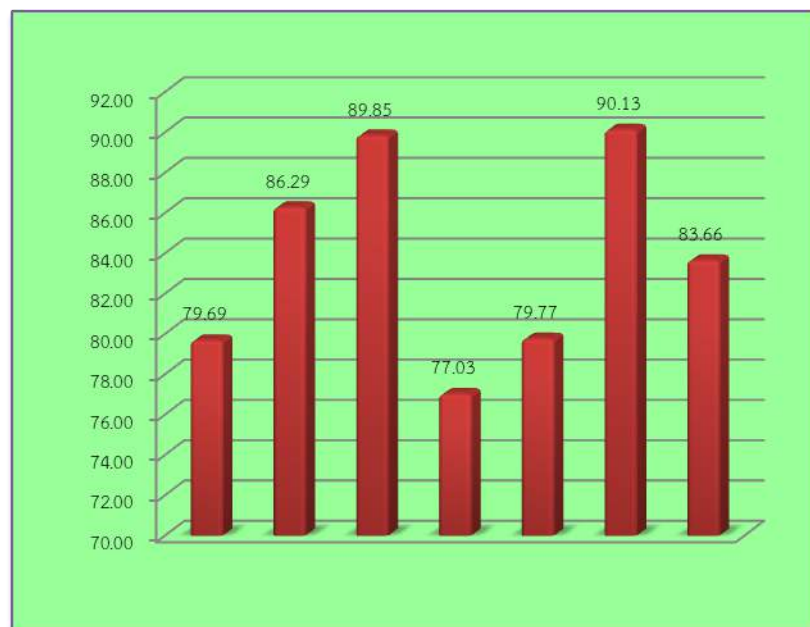

สรุปผลสัมฤทธิ์ทางการเรียนรายวิชาคณิตศาสตร์
กลุ่มสาระการเรียนรู้คณิตศาสตร์ ปีการศึกษา 2563

ระดับชั้น	นักเรียน	จำนวนนักเรียนที่ได้ระดับผลการเรียน										จำนวน	ร้อยละ
	จำนวน											นักเรียนที่ได้	นักเรียนที่ได้
		0	1	1.5	2	2.5	3	3.5	4	ร	มส	ตามเป้าหมาย	ตามเป้าหมาย
ชั้นมัธยมศึกษาปีที่ 1	576	1	0	3	20	56	114	131	248	1	2	549	95.31
ชั้นมัธยมศึกษาปีที่ 2	620	0	3	47	35	102	110	136	184	3		532	85.81
ชั้นมัธยมศึกษาปีที่ 3	542	3	33	52	43	173	106	46	66	16	4	391	72.14
ชั้นมัธยมศึกษาปีที่ 4	444	0	3	7	51	106	104	71	85	2	15	366	82.43
ชั้นมัธยมศึกษาปีที่ 5	440	1	24	22	52	74	72	74	106	6	9	326	74.09
ชั้นมัธยมศึกษาปีที่ 6	304	0	16	10	18	36	79	56	86	0	3	257	84.54
รวม	2,926	5	79	141	219	547	585	514	775	28	33	2421	82.74

แผนภูมิแสดงร้อยละผลสัมฤทธิ์ตามค่าเป้าหมาย

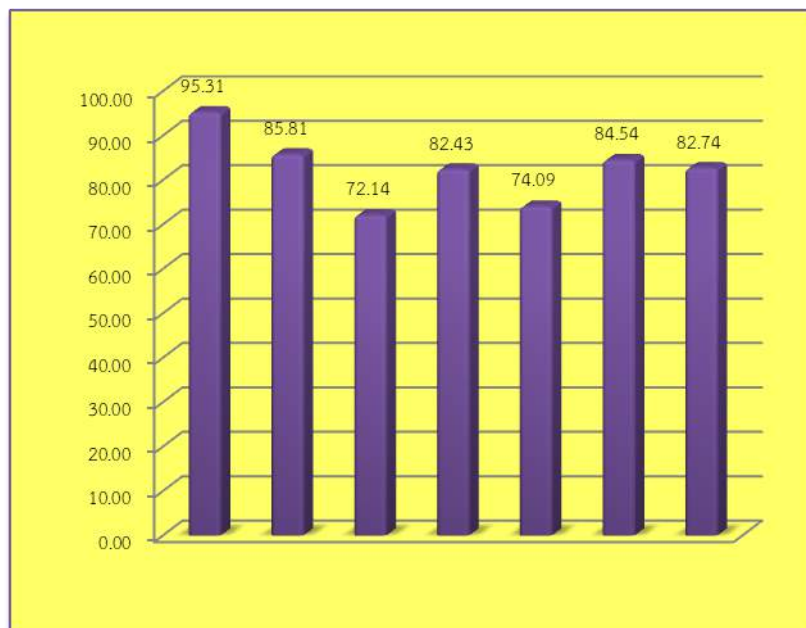

ที่มา : งานวัดผลประเมินผล

**สรุปผลสัมฤทธิ์ทางการเรียนรายวิชาวิทยาศาสตร์
กลุ่มสาระการเรียนรู้วิทยาศาสตร์ ปีการศึกษา 2563**

ระดับชั้น	นักเรียน	จำนวนนักเรียนที่ได้ระดับผลการเรียน										จำนวน	ร้อยละ
	จำนวน											นักเรียนที่ได้	นักเรียนที่ได้
		0	1	1.5	2	2.5	3	3.5	4	ร	มส	ตามเป้าหมาย	ตามเป้าหมาย
ชั้นมัธยมศึกษาปีที่ 1	576	4	9	9	35	65	166	159	126	3	0	451	78.30
ชั้นมัธยมศึกษาปีที่ 2	620	0	58	47	71	88	122	64	137	25	8	323	52.10
ชั้นมัธยมศึกษาปีที่ 3	542	22	106	25	40	67	97	69	108	7	1	274	50.55
ชั้นมัธยมศึกษาปีที่ 4	444	0	1	3	11	87	207	110	12	0	13	329	74.10
ชั้นมัธยมศึกษาปีที่ 5	440	1	32	22	56	60	102	80	57	18	12	239	54.32
ชั้นมัธยมศึกษาปีที่ 6	304	0	0	6	20	22	30	71	153	1	1	254	83.55
รวม	2,926	27	206	112	233	389	724	553	593	54	35	1870	63.91

แผนภูมิแสดงร้อยละผลสัมฤทธิ์ตามค่าเป้าหมาย



ที่มา : งานวัดผลประเมินผล

สรุปผลสัมฤทธิ์ทางการเรียนรายวิชาสังคมศึกษา
กลุ่มสาระการเรียนรู้สังคมศึกษา ศาสนา และวัฒนธรรม ปีการศึกษา 2563

ระดับชั้น	นักเรียน	จำนวนนักเรียนที่ได้ระดับผลการเรียน										จำนวน	ร้อยละ
	จำนวน											นักเรียนที่ได้	นักเรียนที่ได้
		0	1	1.5	2	2.5	3	3.5	4	ร	มส	ตามเป้าหมาย	ตามเป้าหมาย
ชั้นมัธยมศึกษาปีที่ 1	576	0	3	14	42	67	108	115	222	2	3	445	77.26
ชั้นมัธยมศึกษาปีที่ 2	620	1	27	13	62	60	123	94	215	20	5	432	69.68
ชั้นมัธยมศึกษาปีที่ 3	542	0	29	29	92	116	72	66	123	14	1	261	48.15
ชั้นมัธยมศึกษาปีที่ 4	444	0	15	29	36	57	87	91	109	4	16	287	64.64
ชั้นมัธยมศึกษาปีที่ 5	440	4	34	45	83	42	66	21	115	15	15	202	45.91
ชั้นมัธยมศึกษาปีที่ 6	304	1	4	3	14	12	23	28	217	2	0	268	88.16
รวม	2,926	6	112	133	329	354	479	415	1001	57	40	1895	64.76

แผนภูมิแสดงร้อยละผลสัมฤทธิ์ตามค่าเป้าหมาย

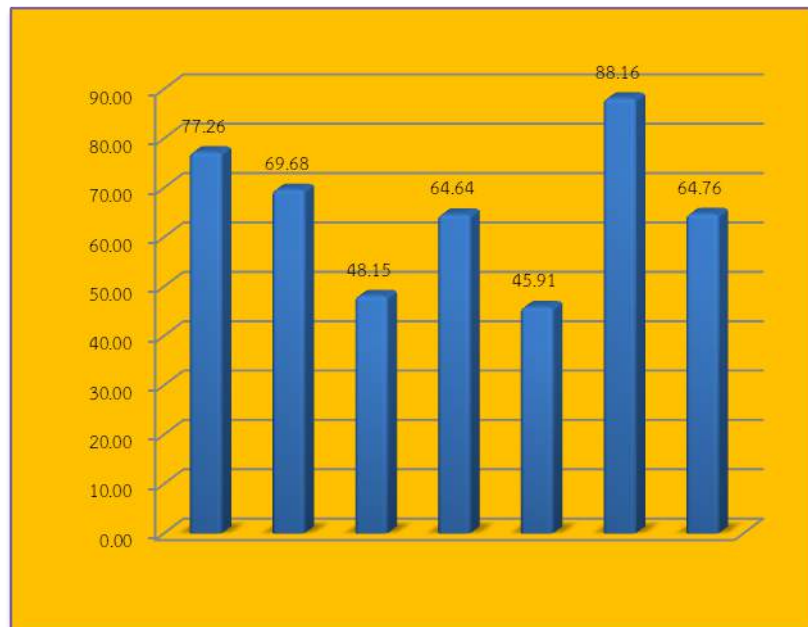

สรุปผลสัมฤทธิ์ทางการเรียนรายวิชาสุขศึกษาและพลศึกษา
กลุ่มสาระการเรียนรู้สุขศึกษาและพลศึกษา ปีการศึกษา 2563

ระดับชั้น	นักเรียน	จำนวนนักเรียนที่ได้ระดับผลการเรียน										จำนวน	ร้อยละ
	จำนวน											นักเรียนที่ได้	นักเรียนที่ได้
		0	1	1.5	2	2.5	3	3.5	4	ร	มศ	ตามเป้าหมาย	ตามเป้าหมาย
ชั้นมัธยมศึกษาปีที่ 1	576	9	51	37	35	27	50	54	311	2	0	415	72.05
ชั้นมัธยมศึกษาปีที่ 2	620	0	43	26	37	47	109	109	230	16	3	448	72.26
ชั้นมัธยมศึกษาปีที่ 3	542	0	1	3	32	29	110	137	227	3	0	474	87.45
ชั้นมัธยมศึกษาปีที่ 4	444	0	10	14	23	22	41	37	280	13	4	358	80.63
ชั้นมัธยมศึกษาปีที่ 5	440	0	0	1	2	4	11	38	373	7	4	422	95.91
ชั้นมัธยมศึกษาปีที่ 6	304	3	20	5	19	28	45	38	145	0	1	228	75.00
รวม	2,926	12	125	86	148	157	366	413	1566	41	12	2345	80.14

แผนภูมิแสดงร้อยละผลสัมฤทธิ์ตามค่าเป้าหมาย

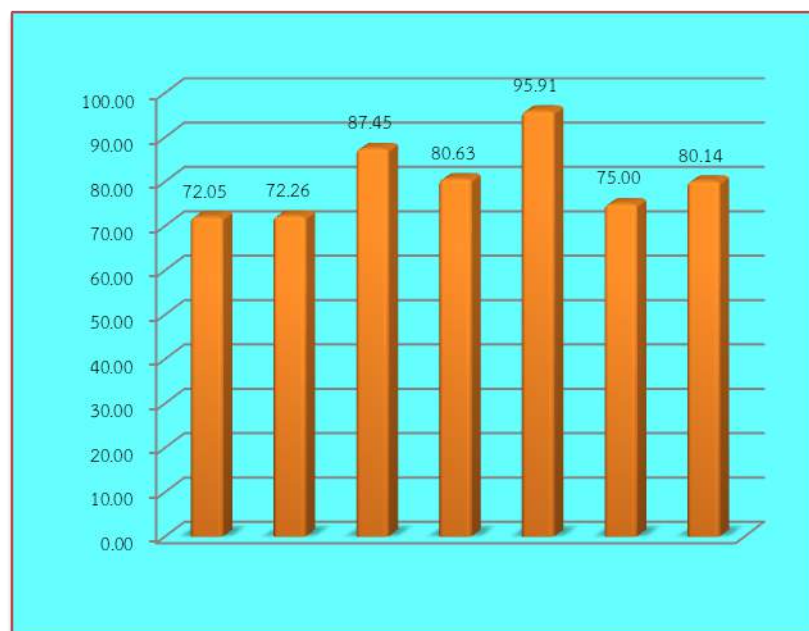

สรุปผลสัมฤทธิ์ทางการเรียนรายวิชาการงานอาชีพและเทคโนโลยี
กลุ่มสาระการเรียนรู้การงานอาชีพและเทคโนโลยี ปีการศึกษา 2563

ระดับชั้น	นักเรียน จำนวน	จำนวนนักเรียนที่ได้ระดับผลการเรียน										จำนวน	ร้อยละ
												นักเรียนที่ได้	นักเรียนที่ได้
	0	1	1.5	2	2.5	3	3.5	4	ร	มส	ตามเป้าหมาย	ตามเป้าหมาย	
ชั้นมัธยมศึกษาปีที่ 1	576	0	0	2	6	16	34	110	403	2	3	547	94.97
ชั้นมัธยมศึกษาปีที่ 2	620	17	21	18	29	37	58	67	325	36	12	450	72.58
ชั้นมัธยมศึกษาปีที่ 3	542	4	6	3	14	30	41	114	325	4	1	480	88.56
ชั้นมัธยมศึกษาปีที่ 4	444	0	6	2	17	17	46	57	292	7	0	395	88.96
ชั้นมัธยมศึกษาปีที่ 5	440	17	19	22	29	12	37	50	254	0	0	341	77.50
ชั้นมัธยมศึกษาปีที่ 6	304	1	1	11	22	42	59	49	118	0	1	226	74.34
รวม	2,926	39	53	58	117	154	275	447	1717	49	17	2439	83.36

แผนภูมิแสดงร้อยละผลสัมฤทธิ์ตามค่าเป้าหมาย



**สรุปผลสัมฤทธิ์ทางการเรียนรายวิชาศิลปะ
กลุ่มสาระการเรียนรู้ศิลปะ ปีการศึกษา 2563**

ระดับชั้น	นักเรียน	จำนวนนักเรียนที่ได้ระดับผลการเรียน										จำนวน	ร้อยละ
	จำนวน											นักเรียนที่ได้	นักเรียนที่ได้
		0	1	1.5	2	2.5	3	3.5	4	ร	มส	ตามเป้าหมาย	ตามเป้าหมาย
ชั้นมัธยมศึกษาปีที่ 1	576	0	6	9	54	59	131	117	194	2	4	442	76.74
ชั้นมัธยมศึกษาปีที่ 2	620	0	1	5	29	53	84	138	301	0	9	523	84.35
ชั้นมัธยมศึกษาปีที่ 3	542	3	8	2	17	34	95	106	267	3	7	468	86.35
ชั้นมัธยมศึกษาปีที่ 4	444	0	5	6	31	49	58	71	217	2	5	346	77.93
ชั้นมัธยมศึกษาปีที่ 5	440	0	0	2	8	27	45	80	269	9	0	394	89.55
ชั้นมัธยมศึกษาปีที่ 6	304	1	0	0	1	0	5	6	288	0	3	299	98.36
รวม	2,926	4	20	24	140	222	418	518	1536	16	28	2472	84.48

แผนภูมิแสดงร้อยละผลสัมฤทธิ์ตามค่าเป้าหมาย

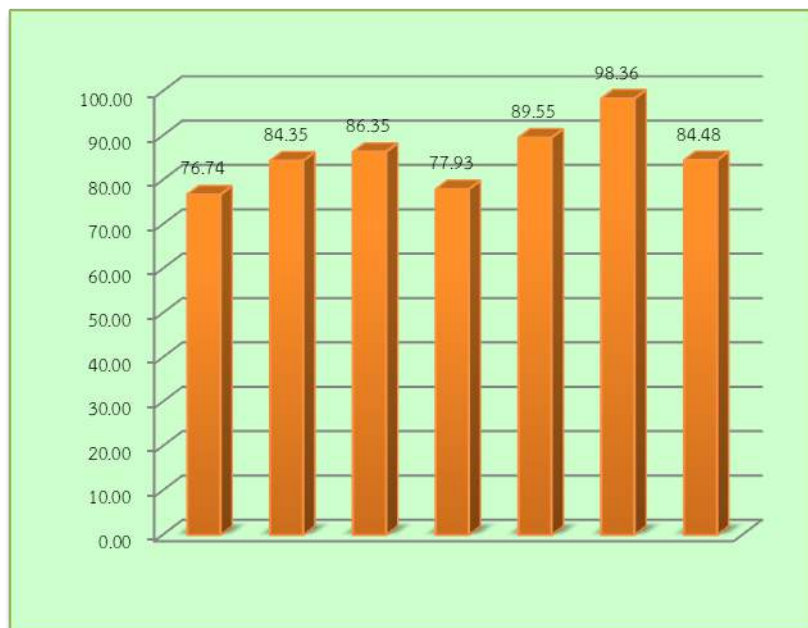

สรุปผลสัมฤทธิ์ทางการเรียนรายวิชาภาษาต่างประเทศ
กลุ่มสาระการเรียนรู้ภาษาต่างประเทศ ปีการศึกษา 2563

ระดับชั้น	นักเรียน	จำนวนนักเรียนที่ได้ระดับผลการเรียน										จำนวน	ร้อยละ
	จำนวน											นักเรียนที่ได้	นักเรียนที่ได้
		0	1	1.5	2	2.5	3	3.5	4	ร	มส	ตามเป้าหมาย	ตามเป้าหมาย
ชั้นมัธยมศึกษาปีที่ 1	576	0	70	54	62	70	73	93	143	7	4	379	65.80
ชั้นมัธยมศึกษาปีที่ 2	620	3	10	66	84	72	147	102	130	3	3	451	72.74
ชั้นมัธยมศึกษาปีที่ 3	542	0	20	96	185	85	71	41	32	6	6	229	42.25
ชั้นมัธยมศึกษาปีที่ 4	444	0	3	7	72	85	151	76	31	3	16	343	77.25
ชั้นมัธยมศึกษาปีที่ 5	440	2	12	18	42	118	126	65	49	1	7	358	81.36
ชั้นมัธยมศึกษาปีที่ 6	304	3	44	33	61	64	40	30	28	0	1	162	53.29
รวม	2,926	8	159	274	506	494	608	407	413	20	37	1922	65.69

แผนภูมิแสดงร้อยละผลสัมฤทธิ์ตามค่าเป้าหมาย



คณะผู้จัดทำ

นายเผด็จ สุพันธ์นา นายบารมี คงฤทธิ	ผู้อำนวยการโรงเรียนครูประชาสรรค์ รองผู้อำนวยการกลุ่มบริหารงบประมาณ และกลุ่มบริหารบุคคล	ประธานที่ปรึกษา ที่ปรึกษา ที่ปรึกษา
นางณัฐชา ทองสดา นายนารายณ์ ทับบุรี	รองผู้อำนวยการกลุ่มบริหารวิชาการ รองผู้อำนวยการกลุ่มบริหารกิจการนักเรียน และกลุ่มบริหารทั่วไป	ที่ปรึกษา

คณะผู้จัดทำ

1. นางณัฐชา ทองสดา	ประธานกรรมการ
2. นางสาวอารมย์ สุดมี	รองประธาน
3. นางศิริวรรณ ทอมรส	รองประธาน
4. นางทยาพร เอี่ยมงาม	รองประธาน
5. นางทวี ทับบุรี	กรรมการ
6. นายวิโรจน์ พรหมพัง	กรรมการ
7. นายพุดมพงษ์ เสนีวงศ์ ณ อยุธยา	กรรมการ
8. นางสาวบุษราภรณ์ กรานโต	กรรมการ
9. นางสาวธัญสินี ศรีทรง	กรรมการและเลขานุการ

จัดพิมพ์/ออกแบบ

1. นางสาวธัญสินี ศรีทรง	ครู
2. นางสาวบุษราภรณ์ กรานโต	ครู



โรงเรียนคุรุประชาสรรค์ อำเภอสรรคบุรี จังหวัดชัยนาท
สังกัดสำนักงานเขตพื้นที่การศึกษามัธยมศึกษา อุทัยธานี ชัยนาท